

CATÁLOGO

DE LLANTAS Y NEUMÁTICOS
SEPTIEMBRE 2021



MRF

revz - FD
revz - D



SVARPILEN 200



SISTEMA
ANTIBLOQUEO
DE FRENS



SISTEMA DE
ENCENDIDO
AUTOMÁTICO
DE LUCES (AHO)



LUCES DE
CIRCULACIÓN
DIURNA (DRL)

DISPONIBLES

SAP	DESCRIPCIÓN
11056325	LLANTA MRF 110/70-17 REVZ FD TL
11056326	LLANTA MRF 150/60-17 REVZ D TL



INGRESA A NUESTRA
TIENDA VIRTUAL

LAS **MEJORES MARCAS** Y EL **RESPALDO**
PARA LAS **MOTOCICLETAS EN COLOMBIA**



DESCRIPCIÓN DE MARCA



Con el respaldo de **AUTECO** la marca **RIDER** es una de las más **económicas** del mercado con el mejor respaldo del país, pensada para participar con un portafolio en **motos hasta 135cc** para una conducción segura y tranquila para aquellos motociclistas que recorren grandes distancias urbanas siendo la mejor opción para tu trabajo.

CILINDRAJE: 0-135CC

USO RECOMENDADO:

Transporte, Trabajo, Scooter

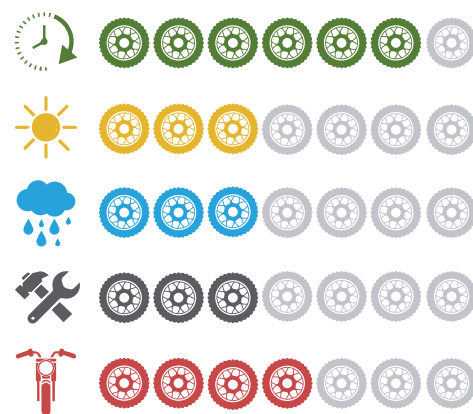
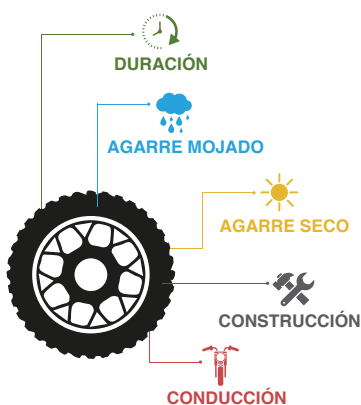

La reina de las llantas. Así es Queen y es que esta marca ofrece un amplio portafolio para diferentes tipos de motos de bajo cilindraje con tecnología compuesta de Nano-Silica en la huella del grabado proporciona gran rendimiento con seguridad durante la conducción en terrenos mojados y con 8 años en el mercado colombiano busca un equilibrio entre agarre, duración y precio lo que la convierte en la perfecta combinación para aquellos motociclistas que buscan recorrer diferentes tipos de terrenos sin sacrificar calidad.

¡Con Queen reinaras el camino!



CILINDRAJE: Hasta 220CC

USO RECOMENDADO:

Scooter, Semi automática, Todoterreno, Trabajo, transporte, motocarros

ORIGINAL
OEM Victory, Kymco

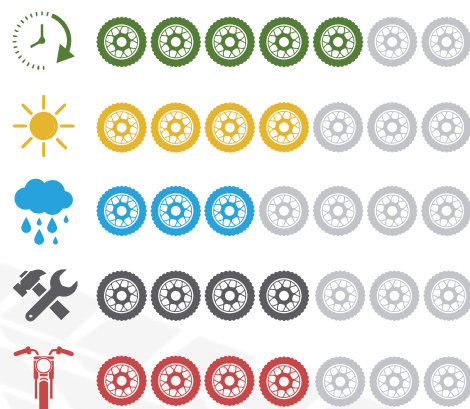



DESCRIPCIÓN DE MARCA



Proveniente de **India**, la marca **EUROGRIP** es una de las marcas de llantas que más comercializan llantas no sólo en su país sino también en alrededor de **70 países** a nivel mundial con grandes estándares de calidad que les ha permitido ser marca **OEM** de motos como TVS y BAJAJ.

CILINDRAJE: Hasta 300CC

USO RECOMENDADO:

Trabajo, transporte, deportivas

ORIGINAL

OEM TVS y BAJAJ

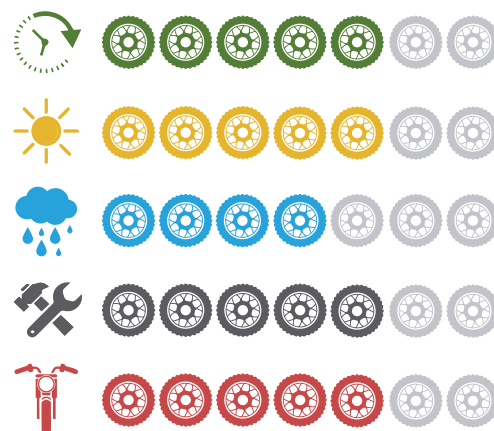
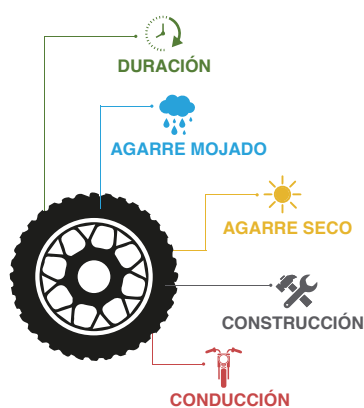

Fundada en **1872**, la marca **italiana** nos ofrece hoy un portafolio de llantas para todo tipo de motos con las mejores especificaciones del mercado, basado en su amplia experiencia como **proveedor oficial** de llantas de los mayores eventos deportivos a motor del mundo como la **Formula 1**, el mundial de **SBK**, entre otros.

CILINDRAJE: Hasta 500CC

USO RECOMENDADO:

Scooter, Semi, Todoterreno, transporte, deportivas.

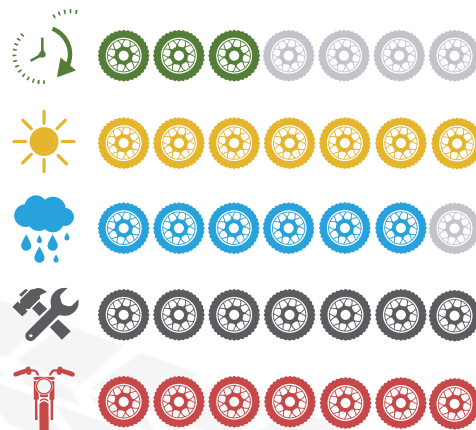

*LINEA CONVENCIONAL MONOCOMPUESTO

DESCRIPCIÓN DE MARCA



Esta marca ha sido **optimizada** para ofrecer máximo performance y agarre por un precio reducido con **tecnología compuesta de Nano-Silica** en la huella del grabado proporciona gran rendimiento con seguridad durante la **conducción en terrenos mojados**, mientras otras ofrecen máxima duración la marca de llantas **MAXIONE** busca posicionarse como una marca que aporta una conducción más segura y divertida en recorridos urbanos.

MAXIONE
LLANTAS Y NEUMÁTICOS

CILINDRAJE: Hasta 220CC

USO RECOMENDADO:

Deportivas, Scooter, Transporte

ORIGINAL

OEM BAJAJ PULSAR, VICTORY Y BENELLI

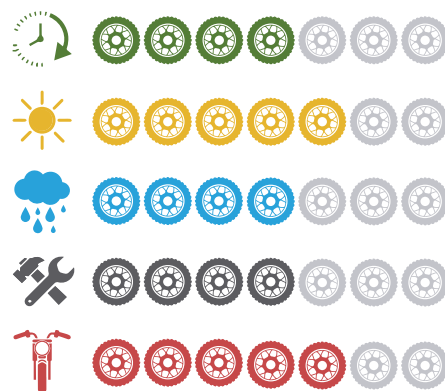
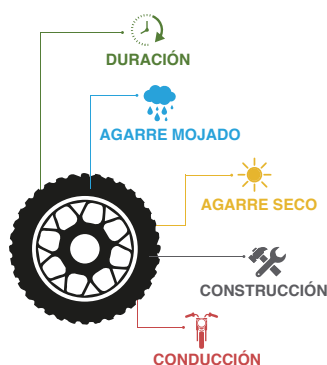

Con más de **100 años de innovación**, esta marca para vehículos francesa, se posiciona a nivel global como una de las marcas más importantes de llantas y neumáticos. Hoy es **patrocinadora oficial de MOTO GP** desarrollando tecnología de punta que se transmite a su portafolio de calle.

CILINDRAJE: Hasta 250CC

USO RECOMENDADO:

Transporte, Deportivas, Todoterreno

ORIGINAL (OEM)

AKT, TVS, BMW, KTM,

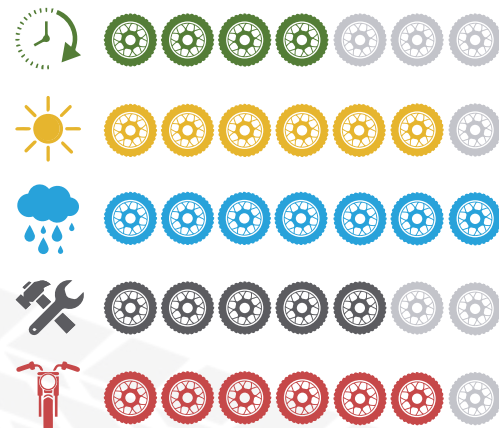

*LINEA CONVENCIONAL MONOCOMPUESTO

DESCRIPCIÓN DE MARCA



MRF

Esta marca de llantas para carros y motocicletas nace en el año **1946** en la India como fabricante de globos de goma pero explorando nuevas oportunidades en el año 1952 decide cambiar el rumbo del negocio para orientarlo a la fabricación de caucho lo que permitió posicionarse en la India como uno de los mayores fabricantes de llantas en su país enfocándose en el mejoramiento continuo que le ha permitido ganar premios como **JD POWE** en **12 ocasiones** como también los premios **TNS** y **CAPEXIL** al ser considerada la compañía **más confiable** en India.

CILINDRAJE: Hasta 500CC

USO RECOMENDADO:

Transporte, Deportivas

ORIGINAL

OEM Honda, Bajaj, Yamaha, KTM, Suzuki.

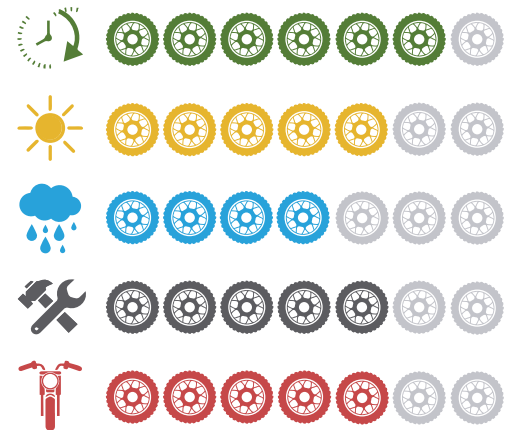

En **1926** nace en **Japón** la marca de llantas y neumáticos **IRC** consolidándose hoy como una de las de mayor crecimiento y posicionamiento a nivel internacional destacándose por altos estándares de calidad y performance en motos de **baja y media cilindrada**, haciendo presencia en diferentes países de Asia, Oceanía, Europa y América siendo marca **OEM** de importantes marcas de motocicletas como **KAWASAKI, YAMAHA, HONDA** y **BENELLI**.



CILINDRAJE: Hasta 500CC

USO RECOMENDADO:

Transporte, Deportivas, Scooter, Todoterreno y Offroad.

ORIGINAL (OEM)

YAMAHA, KAWASAKI, HONDA y BENELLI.



LÍNEA ESTÁNDAR

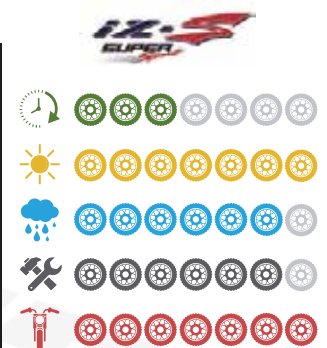
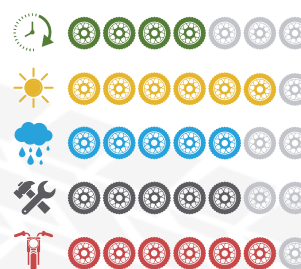

COMPARATIVA DE MARCAS



MARCA	DURACIÓN	AGARRE SECO	AGARRE MOJADO	CONSTRUCCIÓN*	CONDUCCIÓN*
RIDER	5/5	4/5	4/5	4/5	4/5
QUEEN	5/5	4/5	4/5	4/5	4/5
MAXIONE	5/5	4/5	4/5	4/5	4/5
EUROGRIP	5/5	4/5	4/5	4/5	4/5
MRF	5/5	4/5	4/5	4/5	4/5
IRC LÍNEA ESTANDAR	5/5	4/5	4/5	4/5	4/5
IRC LÍNEA IZS	5/5	4/5	4/5	4/5	4/5
PIRELLI	5/5	4/5	4/5	4/5	4/5
MICHELIN	5/5	4/5	4/5	4/5	4/5

*CONSTRUCCIÓN: Permite soportar la capacidad de carga y velocidad en las llantas ajustadas al cilindraje de las motos.
3 <150cc. 4<200cc. 5<250cc. 6y7 <500cc

*CONDUCCIÓN: Performance que ofrecen las llantas en el manejo en variables como confort, paso por curva, etc.

NOMENCLATURA LLANTA

110/70R-17 M/C 54H TL							
110	70	R	17	M/C	54	H	TL
Ancho	Perfil - Alto	Radial	Diámetro Rin	Uso exclusivo para Motocicleta	Índice de Carga (212kg)	Índice Velocidad (210KM/H)	Tube Less (Sin Neumático)

EQUIVALENCIA MEDIDAS LLANTAS

Equivalencia Medidas Llantas		
Medidas Pulgadas	Medida (mm)	
2.25	50/100	60/90
2.50	60/100	70/90
2.75	80/90	90/80
3.00	80/100	90/90
3.25	90/100	100/80
3.50	100/90	100/100
4.00	110/70	110/80
4.10	110/90	110/100
4.50	120/70	120/80
4.60	120/90	130/70
5.00	130/80	130/90
5.10	140/70	140/80
5.50	140/90	150/60

ÍNDICE DE VELOCIDAD MÁXIMA

Índice de Velocidad Máxima			
Índice	km/h	Índice	km/h
J	100	T	190
K	110	U	200
L	120	H	210
M	130	V	240
N	140	ZR	>240
P	150	W	270
Q	160	(W)	>270
R	170	Y	300
S	180	(Y)	>300

SIGLAS OEM

Siglas OEM	
Marca Motos	Sigla
AKT	A
Bajaj	B
Benelli	BE
BMW	BM
CERONTE	CE
Combat	C
Ducati	D
Hero	HE
Honda	H
Husqvarna	HU
Kawasaki	K
KTM	KT
KYMCO	KY
Piaggio	P
Royal Enfield	R
Suzuki	S
STARKER	ST
TVS	T
Victory	V
Yamaha	Y

ÍNDICE CAPACIDAD CARGA MÁXIMA

Índice	Kilogramos	Índice	Kilogramos	Índice	Kilogramos	Índice	Kilogramos
28	100	40	140	52	200	64	280
29	103	41	145	53	206	65	290
30	106	42	150	54	212	66	300
31	109	43	155	55	218	67	307
32	112	44	160	56	224	68	315
33	115	45	165	57	230	69	325
34	118	46	170	58	236	70	335
35	121	47	175	59	240	71	345
36	125	48	180	60	250	72	355
37	128	49	185	61	257	73	365
38	132	50	190	62	265	74	375
39	136	51	195	63	272	75	387

MAXIONE
LLANTAS Y NEUMÁTICOS



MEDIDA 110/70-17

- **Código SAP** 11048640
- **Referencia** P6208F NINJA
- **Grabado** Pistera
- **Categoría** Calle
- **TL/TT** TL
- **Carga/Vel** 49S
- **Del/Tras** Delantera
- **OEM** N/A
- **Construcción** Convencional
- **Aplicativo:**

Delantera:
Kawasaki NINJA 250 / Z250, NINJA 300 / Z300,
TVS RR310; Suzuki GIXXER 250; Benelli TNT
25N, Leoncino 250, TRK 251



MRF



MEDIDA 100/80-17

- **Código SAP** 11056320
- **Referencia** ZAPPER FX
- **Grabado** Pistera
- **Categoría** Calle
- **TL/TT** TL
- **Carga/Vel** 52P
- **Del/Tras** Delantera
- **OEM** (S) GIXXER 150
- **Construcción** Convencional
- **Aplicativo:**

Delantera:
Yamaha FZ-16 2.0 FAZER, FZ25; Bajaj PULSAR NS
200/RS; Suzuki GIXXER 150/ FI; AKT CR5; Honda CB
160/ DELUXE; Hero THRILLER 200; Benelli TNT 150I,
180S

MEDIDA 100/80-17

- **Código SAP** 11056322
- **Referencia** ZAPPER FX1
- **Grabado** Pistera
- **Categoría** Calle
- **TL/TT** TL
- **Carga/Vel** 52P
- **Del/Tras** Delantera
- **OEM** Y) FZ 2.0, FZ25 (H) CB 160F
- **Construcción** Convencional
- **Aplicativo:**

Delantera:
Yamaha FZ-16 2.0 FAZER, FZ25; Bajaj PULSAR NS
200/RS; Suzuki GIXXER 150/ FI; AKT CR5; Honda CB
160/ DELUXE; Hero THRILLER 200; Benelli TNT 150I,
180S



MRF



MRF



MEDIDA 140/60-17

- **Código SAP** 11056321
- **Referencia** REVZ M
- **Grabado** Pistera
- **Categoría** Calle
- **TL/TT** TL
- **Carga/Vel** 63P
- **Del/Tras** Trasera
- **OEM** (S) GIXXER 150
- **Construcción** Radial
- **Aplicativo:**

Trasera:
HONDA CB 160/ DELUXE, CB 190R; KAWASAKI
NINJA 300, Z300; Yamaha FZ-16, 2.0, FAZER,
FZ25; SUZUKI GIXXER 150/ FI

MEDIDA 140/60-17

- **Código SAP** 11056323
- **Referencia** REVZ Y
- **Grabado** Pistera
- **Categoría** Calle
- **TL/TT** TL
- **Carga/Vel** 63P
- **Del/Tras** Trasera
- **OEM** (Y) FZ 2.0
- **Construcción** Radial
- **Aplicativo:**

Trasera:
HONDA CB 160/ DELUXE, CB 190R; KAWASAKI
NINJA 300, Z300; Yamaha FZ-16, 2.0, FAZER,
FZ25; SUZUKI GIXXER 150/ FI



MRF



MRF



MEDIDA 140/70-17

- **Código SAP** 11056324
- **Referencia** ZAPPER S1
- **Grabado** Pistera
- **Categoría** Calle
- **TL/TT** TL
- **Carga/Vel** 66S
- **Del/Tras** Trasera
- **OEM** (H) CB160F; (Y) FZ25
- **Construcción** Convencional
- **Aplicativo:**

Trasera:
HONDA CB 160/ DELUXE, CB 190R; KAWASAKI
NINJA 300, Z300; Yamaha FZ-16, 2.0 FAZER,
FZ25; SUZUKI GIXXER 150/ FI

MEDIDA 350-12



- **Código SAP** 11052868
- **Referencia** P6237
- **Grabado** Calle
- **Categoría** MotoCarro
- **TL/TT** TT
- **Carga/Vel** 62M
- **Del/Tras** Del/Tras
- **OEM** (CE) TRICARGO 1200 ELÉCTRICO
- **Construcción** Convencional
- **Aplicativo:**

MOTOCARRO:
CERONTE TRICARGO 1200 ELÉCTRICO



MEDIDA 375-12

- **Código SAP** 11052869
- **Referencia** P6237
- **Grabado** Calle
- **Categoría** MotoCarro
- **TL/TT** TT
- **Carga/Vel** 66 J
- **Del/Tras** Del/Tras
- **OEM** (CE) 3000 ELÉCTRICO
- **Construcción** Convencional
- **Aplicativo:**

MOTOCARRO:
CERONTE 3000 ELÉCTRICO

MEDIDA 400-12



- **Código SAP** 11052870
- **Referencia** P6237
- **Grabado** Calle
- **Categoría** MotoCarro
- **TL/TT** TT
- **Carga/Vel** 70J
- **Del/Tras** Del/Tras
- **OEM** (CE) 3000 ELÉCTRICO
- **Construcción** Convencional
- **Aplicativo:**

MOTOCARRO:
CERONTE 3000 ELÉCTRICO

LLANTAS Y NEUMÁTICOS

LLANTAS OEM

(EQUIPO ORIGINAL)

Las llantas originales de ensamble para diferentes marcas de motos en Colombia.



MEDIDA 250-18



- **Código SAP** 11034921
- **Referencia** P918
- **Grabado** Pistera
- **Categoría** Calle
- **TL/TT** TT
- **Carga/Vel** 45P
- **Del/Tras** Del/Tras
- **OEM** (C) 125
- **Construcción** Convencional
- **Aplicativo:**

Delantera:
COMBAT 125; SUZUKI AX100; Yamaha RX115

MEDIDA 350-12



- **Código SAP** 11052868
- **Referencia** P6237
- **Grabado** Calle
- **Categoría** MotoCarro
- **TL/TT** TT
- **Carga/Vel** 62M
- **Del/Tras** Del/Tras
- **OEM** (CE) TRICARGO 1200 ELÉCTRICO
- **Construcción** Convencional
- **Aplicativo:**

Motocarro:
CERONTE TRICARGO 1200 ELÉCTRICO

MEDIDA 375-12



- **Código SAP** 11052869
- **Referencia** P6237
- **Grabado** Calle
- **Categoría** MotoCarro
- **TL/TT** TT
- **Carga/Vel** 66 J
- **Del/Tras** Del/Tras
- **OEM** (CE) 3000 ELÉCTRICO
- **Construcción** Convencional
- **Aplicativo:**

MOTOCARRO:
CERONTE 3000 ELÉCTRICO

MEDIDA 400-12



- **Código SAP** 11052870
- **Referencia** P6237
- **Grabado** Calle
- **Categoría** MotoCarro
- **TL/TT** TT
- **Carga/Vel** 70J
- **Del/Tras** Del/Tras
- **OEM** (CE) 3000 ELÉCTRICO
- **Construcción** Convencional
- **Aplicativo:**

MOTOCARRO:
CERONTE 3000 ELÉCTRICO

MEDIDA 110/70-17

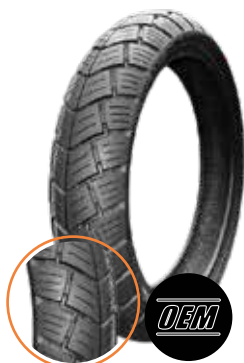

- **Código SAP** 11056325
- **Referencia** REVZ FD
- **Grabado** Pistera
- **Categoría** Calle
- **TL/TT** TI
- **Carga/Vel** 54H
- **Del/Tras** Delantera
- **OEM** (HU) SVARTPILEN 200
- **Construcción** Radial
- **Aplicativo:**

Delantera:
KTM DUKE 390; Bajaj DOMINAR 400; Kawasaki NINJA 250 / Z250, NINJA 300 / Z300, NINJA 400 / Z400; TVS RR310; Suzuki GIEXXER 250; Benelli TNT 25N, Leoncino 250, TRK 251

MEDIDA 150/60-17



- **Código SAP** 11056326
- **Referencia** REVZ D
- **Grabado** Pistera
- **Categoría** Calle
- **TL/TT** TL
- **Carga/Vel** 66H
- **Del/Tras** Trasera
- **OEM** (HU) SVARTPILEN 200
- **Construcción** Radial
- **Aplicativo:**

Trasera:
KTM DUKE 200 / 250 / 390; Bajaj DOMINAR 400; KAWASAKI NINJA 400, Z400; TVS RR310; SUZUKI GIEXXER 250; Benelli TNT 25N, Leoncino 250, TRK 251; HUSQVARNA SVARTPILEN 401

LLANTAS OEM

(EQUIPO ORIGINAL)

Las llantas originales de ensamble para diferentes marcas de motos en Colombia.

LLANTAS Y NEUMÁTICOS

MEDIDA 250-17



- ▶ **Código SAP** 11033560
- ▶ **Referencia** P212A
- ▶ **Grabado** Multipropósito
- ▶ **Categoría** Calle
- ▶ **TL/TT** TT
- ▶ **Carga/Vel** 57H
- ▶ **Del/Tras** Del/Tras
- ▶ **OEM** (V) ONE, ADVANCE 110, FLOW
- ▶ **Construcción** Convencional
- ▶ **Aplicativo:**

Delantera:
AKT FLEX 125, SPECIAL 110; SUZUKI BEST 125, AX4; Victory ONE, ADVANCE 110, FLOW; SIGMA SG 110-3; TVS ROCKZ 125; YAMAHA V-80S

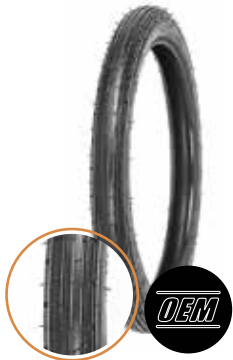

MEDIDA 100/80-17

- ▶ **Código SAP** 11036490
- ▶ **Referencia** ATT625
- ▶ **Grabado** Pistera
- ▶ **Categoría** Calle
- ▶ **TL/TT** TL
- ▶ **Carga/Vel** 52P
- ▶ **Del/Tras** Delantera
- ▶ **OEM** (B) Pulsar NS 200
- ▶ **Construcción** Convencional
- ▶ **Aplicativo:**

Delantera:
Yamaha FZ-16 2.0 FAZER, FZ-250; Bajaj PULSAR NS 200/RS; Suzuki GIXXER 150/ FI; AKT CR5; Honda CB 160/ DELUXE; Hero THRILLER 200.



MEDIDA 90/90-12



- ▶ **Código SAP** 11032083
- ▶ **Referencia** P281
- ▶ **Grabado** Pistera
- ▶ **Categoría** Scooter
- ▶ **TL/TT** TL
- ▶ **Carga/Vel** 59J
- ▶ **Del/Tras** Trasera
- ▶ **OEM** (KY) Twist
- ▶ **Construcción** Convencional
- ▶ **Aplicativo:**

Delantera:
KYMCO TWIST



MEDIDA 100/90-17

- ▶ **Código SAP** 11006575
- ▶ **Referencia** ATT750
- ▶ **Grabado** Pistera
- ▶ **Categoría** Calle
- ▶ **TL/TT** TT
- ▶ **Carga/Vel** 55P
- ▶ **Del/Tras** Delantera
- ▶ **OEM** (B) Discover 125
- ▶ **Construcción** Convencional
- ▶ **Aplicativo:**

Trasera:
Bajaj Discover 125, Pulsar 125ns



MEDIDA 130/70-17



- ▶ **Código SAP** 11036491
- ▶ **Referencia** ATT925
- ▶ **Grabado** Pistera
- ▶ **Categoría** Calle
- ▶ **TL/TT** TL
- ▶ **Carga/Vel** 62P
- ▶ **Del/Tras** Trasera
- ▶ **OEM** (B) Pulsar NS 200; (T) APACHE 200
- ▶ **Construcción** Convencional
- ▶ **Aplicativo:**

Trasera:
Bajaj PULSAR NS 200/ RS; AKT CR5; TVS APACHE 200; SUZUKI GSX-S 150; YAMAHA R15; KAWASAKI NINJA 250, Z250



MEDIDA 120/70-12

- ▶ **Código SAP** 11007854
- ▶ **Referencia** MR042
- ▶ **Grabado** Pistera
- ▶ **Categoría** Scooter
- ▶ **TL/TT** TL
- ▶ **Carga/Vel** 58L
- ▶ **Del/Tras** Trasera
- ▶ **OEM** Victory Life
- ▶ **Construcción** Convencional
- ▶ **Aplicativo:**

Delantera:
Yamaha BWS 2/ X/ FI, YW125; KYMCO AGILITY/ ROCKET/ FLY; AKT DYNAMIC 125/ PRO; SYM CROX 125
Trasera: VICTORY LIFE



LLANTAS Y NEUMÁTICOS

LLANTAS OEM

(EQUIPO ORIGINAL)

Las llantas originales de ensamble para diferentes marcas de motos en Colombia.



MEDIDA 275-17



- ▶ **Código SAP** 11006579
- ▶ **Referencia** ATT525
- ▶ **Grabado** Pistera
- ▶ **Categoría** Calle
- ▶ **TL/TT** TT
- ▶ **Carga/Vel** 58P
- ▶ **Del/Tras** Delantera
- ▶ **OEM** (B) Discover 125
- ▶ **Construcción** Convencional
- ▶ **Aplicativo:**

Delantera: Bajaj BOXER CT 100/ TITANIUM/ CARGO, DISCOVER 125 ST/ Sport, PLATINO 100 SPORT/ 110, PULSAR 125NS; TVS 100 SPORT, STRYKER 125; SUZUKI HAYATE 115 EVOLUTION.
Trasera: SUZUKI AX4

MEDIDA 275-17



- ▶ **Código SAP** 11006581
- ▶ **Referencia** RIB
- ▶ **Grabado** Pistera
- ▶ **Categoría** Calle
- ▶ **TL/TT** TT
- ▶ **Carga/Vel** 41P
- ▶ **Del/Tras** Delantera
- ▶ **OEM** (B) Boxer; (T) 100 Sport
- ▶ **Construcción** Convencional
- ▶ **Aplicativo:**

Delantera: Bajaj BOXER CT 100/ TITANIUM/ CARGO, DISCOVER 125 ST/ Sport, PLATINO 100 SPORT/ 110, PULSAR 125NS; TVS 100 SPORT, STRYKER 125; SUZUKI HAYATE 115 EVOLUTION.
Trasera: SUZUKI AX4

MEDIDA 300-17



- ▶ **Código SAP** 11006586
- ▶ **Referencia** ATT1050
- ▶ **Grabado** Multipropósito
- ▶ **Categoría** Multipropósito
- ▶ **TL/TT** TT
- ▶ **Carga/Vel** (B) Boxer
- ▶ **Del/Tras** Del/Tras
- ▶ **OEM** (B) Boxer; (T) 100 Sp
- ▶ **Construcción** Convencional
- ▶ **Aplicativo:**

Delantera: Bajaj Discover 125ST, BOXER 100; SUZUKI HAYATE 115 EVO

MEDIDA 300-17



- ▶ **Código SAP** 11006583
- ▶ **Referencia** ATT525
- ▶ **Grabado** Pistera
- ▶ **Categoría** Calle
- ▶ **TL/TT** TT
- ▶ **Carga/Vel** 50P
- ▶ **Del/Tras** Del/Tras
- ▶ **OEM** (B) Discover 110, Pulsar 180
- ▶ **Construcción** Convencional
- ▶ **Aplicativo:**

Delantera: Bajaj Discover 125ST, BOXER 100; SUZUKI HAYATE 115 EVO

MEDIDA 90/90-17



- ▶ **Código SAP** 11036492
- ▶ **Referencia** ATT725
- ▶ **Grabado** Pistera
- ▶ **Categoría** Calle
- ▶ **TL/TT** TL
- ▶ **Carga/Vel** 49P
- ▶ **Del/Tras** Delantera
- ▶ **OEM** (B) Pulsar 180/220;(T)Apache 160/200 Stryker 125
- ▶ **Construcción** Convencional
- ▶ **Aplicativo:**

Delantera: Bajaj PULSAR 180 /GT/R, PULSAR 220; TVS APACHE 160/200; AKT RTX 150



MEDIDA 100/80-17

- ▶ **Código SAP** 11033352
- ▶ **Referencia** MR138
- ▶ **Grabado** Pistera
- ▶ **Categoría** Calle
- ▶ **TL/TT** TL
- ▶ **Carga/Vel** 58P
- ▶ **Del/Tras** Delantera
- ▶ **OEM** (B) Pulsar NS 200 ED, Pulsar Mania (BE) TNT 150I, 180S
- ▶ **Construcción** Convencional
- ▶ **Aplicativo:**

Delantera: Yamaha FZ-16 2.0 FAZER, FZ-250; Bajaj PULSAR NS 200/RS; Suzuki GIXXER 150/ FI; AKT CR5; Honda CB 160/ DELUXE; Hero THRILLER 200.

MEDIDA 130/70-17

MAXIONE
LLANTAS Y NEUMÁTICOS



- ▶ **Código SAP** 11032118
- ▶ **Referencia** MR139
- ▶ **Grabado** Pistera
- ▶ **Categoría** Calle
- ▶ **TL/TT** TL
- ▶ **Carga/Vel** 68P
- ▶ **Del/Tras** Trasera
- ▶ **OEM** (B) Pulsar NS 200 ED, Pulsar Mania (BE) TNT 150I, 180S
- ▶ **Construcción** Convencional
- ▶ **Aplicativo:**

Trasera:
Bajaj PULSAR NS 200/ RS; AKT CR5; TVS APACHE 200; SUZUKI GSX-S 150; YAMAHA R15; KAWASAKI NINJA 250, Z250



MEDIDA 100/90-17

- ▶ **Código SAP** 11000225
- ▶ **Referencia** ZAPPER C
- ▶ **Grabado** Pistera
- ▶ **Categoría** Calle
- ▶ **TL/TT** TL
- ▶ **Carga/Vel** 55P
- ▶ **Del/Tras** Trasera
- ▶ **OEM** (B) Discover125
- ▶ **Construcción** Convencional
- ▶ **Aplicativo:**

Trasera:
Bajaj Discover 125, Pulsar 125ns

MEDIDA 100/90-17



- ▶ **Código SAP** 11010704
- ▶ **Referencia** ZAPPER C
- ▶ **Grabado** Pistera
- ▶ **Categoría** Calle
- ▶ **TL/TT** TT
- ▶ **Carga/Vel** 55P
- ▶ **Del/Tras** Trasera
- ▶ **OEM** (B) Discover 125
- ▶ **Construcción** Convencional
- ▶ **Aplicativo:**

Trasera:
Bajaj Discover 125, Pulsar 125ns



MEDIDA 110/70-17

- ▶ **Código SAP** 11029858
- ▶ **Referencia** REVZ-FC
- ▶ **Grabado** Pistera
- ▶ **Categoría** Calle
- ▶ **TL/TT** TL
- ▶ **Carga/Vel** 54S
- ▶ **Del/Tras** Delantera
- ▶ **OEM** (KT) DUKE 200 (B) Dominar 400 (S) Gixxer 250/ SF 250
- ▶ **Construcción** Radial
- ▶ **Aplicativo:**

Delantera:
Honda CB 190R; KTM DUKE 200 / 250 / 390; Bajaj DOMINAR 400; KAWASAKI NINJA 400, Z400

MEDIDA 150/60-17



- ▶ **Código SAP** 11029860
- ▶ **Referencia** REVZ-C
- ▶ **Grabado** Pistera
- ▶ **Categoría** Calle
- ▶ **TL/TT** TL
- ▶ **Carga/Vel** 66S
- ▶ **Del/Tras** Trasera
- ▶ **OEM** (KT) DUKE 200 (B) Dominar 400 (S) Gixxer 250/ SF 250
- ▶ **Construcción** Radial
- ▶ **Aplicativo:**

Trasera:
KTM DUKE 200, DUKE 390; Bajaj DOMINAR 400; KAWASAKI NINJA 400, Z400



MEDIDA 90/90-17

- ▶ **Código SAP** 11010889
- ▶ **Referencia** ZAPPER FS
- ▶ **Grabado** Pistera
- ▶ **Categoría** Calle
- ▶ **TL/TT** TL
- ▶ **Carga/Vel** 49P
- ▶ **Del/Tras** Delantera
- ▶ **OEM** (B) Pulsar 180
- ▶ **Construcción** Convencional
- ▶ **Aplicativo:**

Delantera:
Bajaj PULSAR 180 /GT/R, PULSAR 220; TVS APACHE 160/200; AKT RTX 150

LLANTAS Y NEUMÁTICOS

LLANTAS OEM

(EQUIPO ORIGINAL)

Las llantas originales de ensamble para diferentes marcas de motos en Colombia.



MEDIDA 100/80-16



- ▶ **Código SAP** 11000214
- ▶ **Referencia** RS310
- ▶ **Grabado** Pistera
- ▶ **Categoría** Scooter
- ▶ **TL/TT** TL
- ▶ **Carga/Vel** 50H
- ▶ **Del/Tras** Delantera
- ▶ **OEM** (KY) AGILITY 150
- ▶ **Construcción** Convencional
- ▶ **Aplicativo:**

Delantera:
KYMCO AGILITY CITY 150, FLY 150

MEDIDA 110/70-13



- ▶ **Código SAP** 11037184
- ▶ **Referencia** SCT-001
- ▶ **Grabado** Pistera
- ▶ **Categoría** Scooter
- ▶ **TL/TT** TL
- ▶ **Carga/Vel** 63P
- ▶ **Del/Tras** Del/Tras
- ▶ **OEM** (Y) Nmax 150
- ▶ **Construcción** Convencional
- ▶ **Aplicativo:**

Delantera:
Yamaha NMAX 150

MEDIDA 100/90-19



- ▶ **Código SAP** 11028840
- ▶ **Referencia** GP210F
- ▶ **Grabado** Multipropósito
- ▶ **Categoría** Turismo
- ▶ **TL/TT** TT
- ▶ **Carga/Vel** 57S
- ▶ **Del/Tras** Delantera
- ▶ **OEM** (K) Versys 300
- ▶ **Construcción** Convencional
- ▶ **Aplicativo:**

Delantera:
KAWASAKI VERSYS 300; HONDA CRF250R;
KTM 390 ADVENTOUR

MEDIDA 130/70-13



- ▶ **Código SAP** 11037185
- ▶ **Referencia** SCT-003
- ▶ **Grabado** Pistera
- ▶ **Categoría** Scooter
- ▶ **TL/TT** TL
- ▶ **Carga/Vel** 56P
- ▶ **Del/Tras** Trasera
- ▶ **OEM** (V) Victory ZS
- ▶ **Construcción** Convencional
- ▶ **Aplicativo:**

Trasera:
Yamaha NMAX 150; Victory ZS 125; Victory Black

MEDIDA 130/80-17



- ▶ **Código SAP** 11028841
- ▶ **Referencia** GP210R
- ▶ **Grabado** Multipropósito
- ▶ **Categoría** Turismo
- ▶ **TL/TT** TT
- ▶ **Carga/Vel** 65S
- ▶ **Del/Tras** Trasera
- ▶ **OEM** (K) Versys 300
- ▶ **Construcción** Convencional
- ▶ **Aplicativo:**

Delantera:
KAWASAKI VERSYS 300; HONDA CRF250R;
KTM 390 ADVENTOUR

MEDIDA 100/90-17



- ▶ **Código SAP** 11000225
- ▶ **Referencia** ZAPPER C
- ▶ **Grabado** Pistera
- ▶ **Categoría** Calle
- ▶ **TL/TT** TL
- ▶ **Carga/Vel** 55P
- ▶ **Del/Tras** Trasera
- ▶ **OEM** (B) Discover125
- ▶ **Construcción** Convencional
- ▶ **Aplicativo:**

Trasera:
Bajaj Discover 125, Pulsar 125ns

MEDIDA 110/70-17



- ▶ **Código SAP** 11003304
- ▶ **Referencia** RX01
- ▶ **Grabado** Pistera
- ▶ **Categoría** Calle
- ▶ **TL/TT** TL
- ▶ **Carga/Vel** 54S
- ▶ **Del/Tras** Delantera
- ▶ **OEM** (K) NINJA 300 Z300
- ▶ **Construcción** Convencional
- ▶ **Aplicativo:**

Trasera:
Honda CB 190R; KTM DUKE 200



MEDIDA 110/90-17

- ▶ **Código SAP** 11036902
- ▶ **Referencia** MR923
- ▶ **Grabado** Multipropósito
- ▶ **Categoría** Multipropósito
- ▶ **TL/TT** TT
- ▶ **Carga/Vel** 66P
- ▶ **Del/Tras** Trasera
- ▶ **OEM** (V) MRX 125/150
- ▶ **Construcción** Convencional
- ▶ **Aplicativo:**

Trasera:
TVS APACHE 160; HONDA XR150L, XRE 190; AKT TT R 125/200; SUZUKI DR 150; Yamaha XTZ 150; Victory MRX 125/150

MEDIDA 150/60-17



- ▶ **Código SAP** 11019770
- ▶ **Referencia** DIABLO ROSSO II
- ▶ **Grabado** Pistera
- ▶ **Categoría** Sport
- ▶ **TL/TT** TL
- ▶ **Carga/Vel** 66H
- ▶ **Del/Tras** Trasera
- ▶ **OEM** (KT) DUKE 390
- ▶ **Construcción** Radial
- ▶ **Aplicativo:**

Trasera:
KTM DUKE 200, DUKE 390; Bajaj DOMINAR 400; KAWASAKI NINJA 400, Z400



MEDIDA 120/70-12

- ▶ **Código SAP** 11007862
- ▶ **Referencia** MR107
- ▶ **Grabado** Pistera
- ▶ **Categoría** Scooter
- ▶ **TL/TT** TL
- ▶ **Carga/Vel** 58L
- ▶ **Del/Tras** Delantera
- ▶ **OEM** Victory Life
- ▶ **Construcción** Convencional
- ▶ **Aplicativo:**

Delantera:
Yamaha BWS 2/ X/ FI, YW125; KYMCO AGILITY/ ROCKET/ FLY; AKT DYNAMIC 125/ PRO; SYM CROX 125

Trasera: VICTORY LIFE

MEDIDA 400-8



- ▶ **Código SAP** 11020641
- ▶ **Referencia** N6
- ▶ **Grabado** Calle
- ▶ **Categoría** MotoCarro
- ▶ **TL/TT** TT
- ▶ **Carga/Vel** 76E
- ▶ **Del/Tras** Trasera
- ▶ **OEM** (P) APE CITY
- ▶ **Construcción** Convencional
- ▶ **Aplicativo:**

MOTOCARRO:
UMA RE 4S; PIAGGIO Ape City; TVS TUK TUK



MEDIDA 130/70-13

- ▶ **Código SAP** 11037187
- ▶ **Referencia** IZ-S99T
- ▶ **Grabado** Pistera
- ▶ **Categoría** Scooter
- ▶ **TL/TT** TL
- ▶ **Carga/Vel** 56P
- ▶ **Del/Tras** Trasera
- ▶ **OEM** (V) Victory Black
- ▶ **Construcción** Convencional
- ▶ **Aplicativo:**

Trasera:
Yamaha NMAX 150; Victory SZ 125; Victory Black

LLANTAS Y NEUMÁTICOS

LLANTAS OEM

(EQUIPO ORIGINAL)

Las llantas originales de ensamble para diferentes marcas de motos en Colombia.



MEDIDA 90/90-17

- ▶ **Código SAP** 11015720
- ▶ **Referencia** MR136
- ▶ **Grabado** Pistera
- ▶ **Categoría** Turismo
- ▶ **TL/TT** TL
- ▶ **Carga/Vel** 56P
- ▶ **Del/Tras** Del/Tras
- ▶ **OEM** (V) NITRO 151R
- ▶ **Construcción** Convencional
- ▶ **Aplicativo:**

Delantera:
Bajaj PULSAR 180 /GT/R, PULSAR 220; TVS APACHE 160/200; AKT RTX 150; VICTORY NITRO151R



MEDIDA 120/80-17

- ▶ **Código SAP** 11015726
- ▶ **Referencia** MR136
- ▶ **Grabado** Pistera
- ▶ **Categoría** Turismo
- ▶ **TL/TT** TL
- ▶ **Carga/Vel** 62P
- ▶ **Del/Tras** Trasera
- ▶ **OEM** (V) NITRO 151R
- ▶ **Construcción** Convencional
- ▶ **Aplicativo:**

Trasera:
Bajaj Pulsar 180 2/GT/R, Pulsar 220, VICTORY NITRO 151R



MEDIDA 80/90-17

- ▶ **Código SAP** 11032141
- ▶ **Referencia** MR147
- ▶ **Grabado** Pistera
- ▶ **Categoría** Calle
- ▶ **TL/TT** TL
- ▶ **Carga/Vel** 50P
- ▶ **Del/Tras** Trasera
- ▶ **OEM** (V) NITRO 125
- ▶ **Construcción** Convencional
- ▶ **Aplicativo:**

Delantera: Bajaj BOXER CT 100/ TITANIUM/ CARGO, DISCOVER 125 ST/ Sport, PLATINO 100 SPORT/ 110, PULSAR 125NS; TVS 100 SPORT; SUZUKI HAYATE 115 EVOLUTION; AKT CR4
Trasera: SUZUKI AX4, NITRO 125



MEDIDA 110/80-17

- ▶ **Código SAP** 11032134
- ▶ **Referencia** MR140
- ▶ **Grabado** Pistera
- ▶ **Categoría** Calle
- ▶ **TL/TT** TL
- ▶ **Carga/Vel** 63P
- ▶ **Del/Tras** Del/Tras
- ▶ **OEM** (V) NITRO 125
- ▶ **Construcción** Convencional
- ▶ **Aplicativo:**

Delantera: KEEWAY CS110
Trasera:
TVS APACHE 160; HONDA XR150L, XRE 190; AKT RTX 150, CR4, TT R 125/200; Bajaj PULSAR NS 160; Suzuki DR 150; Yamaha XTZ 150; Victory MRX 125/150, NITRO 125



MEDIDA 120/70-12

- ▶ **Código SAP** 11032108
- ▶ **Referencia** MR145
- ▶ **Grabado** Pistera
- ▶ **Categoría** Scooter
- ▶ **TL/TT** TL
- ▶ **Carga/Vel** 58L
- ▶ **Del/Tras** Del/Tras
- ▶ **OEM** (V) SWITCH 150
- ▶ **Construcción** Convencional
- ▶ **Aplicativo:**

Delantera:
Yamaha BWS 2/ X/ FI, YW125; KYMCO AGILITY/ ROCKET/ FLY; AKT DYNAMIC 125/ PRO; SYM CROX 125/ VICTORY SWITCH150



MEDIDA 130/70-12

- ▶ **Código SAP** 11032101
- ▶ **Referencia** MR145
- ▶ **Grabado** Pistera
- ▶ **Categoría** Scooter
- ▶ **TL/TT** TL
- ▶ **Carga/Vel** 62L
- ▶ **Del/Tras** Trasera
- ▶ **OEM** (V) SWITCH 150
- ▶ **Construcción** Convencional
- ▶ **Aplicativo:**

Trasera:
Yamaha BWS 2/ X/ FI, YW125; KYMCO AGILITY/ ROCKET/ FLY; AKT DYNAMIC 125/ PRO; SYM CROX 125/ VICTORY SWITCH150



MEDIDA 90/80-12



- **Código SAP** 11055202
- **Referencia** X3007
- **Grabado** Pistera
- **Categoría** Scooter
- **TL/TT** TL
- **Carga/Vel** 55L
- **Del/Tras** Del/Tras
- **OEM** (ST) AVANTI 3.0
- **Construcción** Convencional
- **Aplicativo:** STARKER AVANTI 3.0



MEDIDA 100/80-17

- **Código SAP** 11056320
- **Referencia** ZAPPER FX
- **Grabado** Pistera
- **Categoría** Calle
- **TL/TT** TL
- **Carga/Vel** 52P
- **Del/Tras** Delantera
- **OEM** (S) GIXXER 150
- **Construcción** Convencional
- **Aplicativo:**

Delantera:

Yamaha FZ-16 2.0 FAZER, FZ25; Bajaj PULSAR NS 200/RS; Suzuki GIXXER 150/ FI; AKT CR5; Honda CB 160/ DELUXE; Hero THRILLER 200; Benelli TNT 150I, 180S

MEDIDA 100/80-17



- **Código SAP** 11056322
- **Referencia** ZAPPER FX1
- **Grabado** Pistera
- **Categoría** Calle
- **TL/TT** TL
- **Carga/Vel** 52P
- **Del/Tras** Delantera
- **OEM** Y FZ 2.0, FZ25 (H) CB 160F
- **Construcción** Convencional
- **Aplicativo:**

Delantera:

Yamaha FZ-16 2.0 FAZER, FZ25; Bajaj PULSAR NS 200/RS; Suzuki GIXXER 150/ FI; AKT CR5; Honda CB 160/ DELUXE; Hero THRILLER 200; Benelli TNT 150I, 180S



MEDIDA 140/60-17

- **Código SAP** 11056321
- **Referencia** REVZ M
- **Grabado** Pistera
- **Categoría** Calle
- **TL/TT** TL
- **Carga/Vel** 63P
- **Del/Tras** Trasera
- **OEM** (S) GIXXER 150
- **Construcción** Radial
- **Aplicativo:**

Trasera:

HONDA CB 160/ DELUXE, CB 190R; KAWASAKI NINJA 300, Z300; Yamaha FZ-16, 2.0, FAZER, FZ25; SUZUKI GIXXER 150/ FI

MEDIDA 140/60-17



- **Código SAP** 11056323
- **Referencia** REVZ Y
- **Grabado** Pistera
- **Categoría** Calle
- **TL/TT** TL
- **Carga/Vel** 63P
- **Del/Tras** Trasera
- **OEM** (Y) FZ 2.0
- **Construcción** Radial
- **Aplicativo:**

Trasera:

HONDA CB 160/ DELUXE, CB 190R; KAWASAKI NINJA 300, Z300; Yamaha FZ-16, 2.0, FAZER, FZ25; SUZUKI GIXXER 150/ FI



MEDIDA 140/70-17

- **Código SAP** 11056324
- **Referencia** ZAPPER S1
- **Grabado** Pistera
- **Categoría** Calle
- **TL/TT** TL
- **Carga/Vel** 66S
- **Del/Tras** Trasera
- **OEM** (H) CB160F; (Y) FZ25
- **Construcción** Convencional
- **Aplicativo:**

Trasera:

HONDA CB 160/ DELUXE, CB 190R; KAWASAKI NINJA 300, Z300; Yamaha FZ-16, 2.0 FAZER, FZ25; SUZUKI GIXXER 150/ FI

LLANTAS Y NEUMÁTICOS

LLANTAS OEM

(EQUIPO ORIGINAL)

Las llantas originales de ensamble para diferentes marcas de motos en Colombia.



MEDIDA 275-17



- **Código SAP** 11033548
- **Referencia** P257
- **Grabado** Pistera
- **Categoría** Calle
- **TL/TT** TT
- **Carga/Vel** 47P
- **Del/Tras** Del/Tras
- **OEM** (V) ONE, ADVANCE 110, FLOW
- **Construcción** Convencional
- **Aplicativo:**

Delantera: Bajaj BOXER CT 100/ TITANIUM/ CARGO, DISCOVER 125 ST/ Sport, PLATINO 100 SPORT/ 110, PULSAR 125NS; TVS 100 SPORT, STRYKER 125; SUZUKI HAYATE 115 EVOLUTION.
Trasera: SUZUKI AX4

MEDIDA 90/90-19



- **Código SAP** 11015298
- **Referencia** MR923
- **Grabado** Multipropósito
- **Categoría** Multipropósito
- **TL/TT** TT
- **Carga/Vel** 58P
- **Del/Tras** Del/Tras
- **OEM** (V) MRX 125/150
- **Construcción** Convencional
- **Aplicativo:**

Delantera: HONDA XR150L, XRE 190; AKT TT R 125/200; SUZUKI DR 150; Yamaha XTZ 150; Victory MRX 125/150

MEDIDA 140/70-17



- **Código SAP** 11001451
- **Referencia** RX01
- **Grabado** Pistera
- **Categoría** Calle
- **TL/TT** TL
- **Carga/Vel** 66S
- **Del/Tras** Trasera
- **OEM** (K) NINJA 300 Z300
- **Construcción** Convencional
- **Aplicativo:**

Trasera: HONDA CB 160/ DELUXE, CB 190R; KAWASAKI NINJA 300, Z300

MEDIDA 110/70-13



- **Código SAP** 11037186
- **Referencia** IZ- S S99T
- **Grabado** Pistera
- **Categoría** Scooter
- **TL/TT** TL
- **Carga/Vel** 63P
- **Del/Tras** Del/Tras
- **OEM** (V) Victory Black
- **Construcción** Convencional
- **Aplicativo:**

Delantera: Yamaha NMAX 150; Victory Black

MEDIDA 120/70-14



- **Código SAP** 11039367
- **Referencia** SR30F
- **Grabado** Pistera
- **Categoría** Scooter
- **TL/TT** TL
- **Carga/Vel** 58P
- **Del/Tras** Delantera
- **OEM** (V) SZ 125
- **Construcción** Convencional
- **Aplicativo:**

Delantera: VICTORY SZ 125, BOLD

MEDIDA 130/60-13



- **Código SAP** 11039368
- **Referencia** P297
- **Grabado** Pistera
- **Categoría** Scooter
- **TL/TT** TL
- **Carga/Vel** 56P
- **Del/Tras** Trasera
- **OEM** (V) SZ 125
- **Construcción** Convencional
- **Aplicativo:**

Trasera: Victory ZS 125, Black; Yamaha Nmax 150

MEDIDA_450-10



- **Código SAP** 11045737
- **Referencia** H1021
- **Grabado** Calle
- **Categoría** Motocarro
- **TL/TT** TL
- **Carga/Vel** 76N
- **Del/Tras** Del/Tras
- **OEM** Piaggio APE XTRA X PICK UP, APE CHASIS, APE AUTO PLUS
- **Construcción** Convencional
- **Aplicativo:**

Delantera/trasera:
Piaggio APE XTRA X PICK UP, APE CHASIS,
APE AUTO PLUS



MEDIDA_110/70-17

- **Código SAP** 11044269
- **Referencia** IZ-S S99
- **Grabado** Pistera
- **Categoría** Sport
- **TL/TT** TL
- **Carga/Vel** 54S
- **Del/Tras** Del/Tras
- **OEM** (BE) TNT 25N, Leoncino 250, TRK 251
- **Construcción** Convencional
- **Aplicativo:**

Delantera:
KTM DUKE 390; Bajaj DOMINAR 400;
Kawasaki NINJA 250 / Z250, NINJA 300 / Z300,
NINJA 400 / Z400; TVS RR310; Suzuki GLEXXER 250;
Benelli TNT 25N, Leoncino 250, TRK 251

MEDIDA_120/70-12



- **Código SAP** 11007858
- **Referencia** MR044
- **Grabado** Multipropósito
- **Categoría** Scooter
- **TL/TT** TL
- **Carga/Vel** 58L
- **Del/Tras** Trasera
- **OEM** (KY) Agility 125
- **Construcción** Convencional
- **Aplicativo:**

Delantera:
Yamaha BWS 2/ X/ FI, YW125; KYMCO AGILITY/ ROCKET/
ROCKET/ FLY; AKT DYNAMIC 125/ PRO; SYM CROX 125/
VICTORY SWITCH150



MEDIDA_130/70-12

- **Código SAP** 11016751
- **Referencia** MR044
- **Grabado** Multipropósito
- **Categoría** Scooter
- **TL/TT** TL
- **Carga/Vel** 62L
- **Del/Tras** Trasera
- **OEM** (KY) Agility 125
- **Construcción** Convencional
- **Aplicativo:**

Trasera:
Yamaha BWS 2/ X/ FI, YW125; KYMCO AGILITY/ ROCKET/
FLY; AKT DYNAMIC 125/ PRO; SYM CROX 125

MEDIDA_250-18



- **Código SAP** 11048660
- **Referencia** P918
- **Grabado** Pistera
- **Categoría** Calle
- **TL/TT** TL
- **Carga/Vel** 45P
- **Del/Tras** Del/Tras
- **OEM** (C) 125
- **Construcción** Convencional
- **Aplicativo:**

Delantera:
COMBAT 125; SUZUKI AX100; Yamaha RX115



MEDIDA_90/90-18

- **Código SAP** 11034920
- **Referencia** P918
- **Grabado** Pistera
- **Categoría** Calle
- **TL/TT** TL
- **Carga/Vel** 57P
- **Del/Tras** Del/Tras
- **OEM** (C) 125
- **Construcción** Convencional
- **Aplicativo:**

Trasera:
AKT NKD; SUZUKI GSX125; HONDA CBF125F;
COMBAT 125

LLANTAS Y NEUMÁTICOS

LLANTAS OEM

(EQUIPO ORIGINAL)

Las llantas originales de ensamble para diferentes marcas de motos en Colombia.



MEDIDA 150/60-17



- **Código SAP** 11044271
- **Referencia** IZ-S S99
- **Grabado** Pistera
- **Categoría** Sport
- **TL/TT** TL
- **Carga/Vel** 66S
- **Del/Tras** Trasera
- **OEM** (BE) TNT 25N, Leoncino 250, TRK 251
- **Construcción** Convencional
- **Aplicativo:**

Trasera:
KTM DUKE 200 / 250 / 390; Bajaj DOMINAR 400;
KAWASAKI NINJA 400, Z400; TVS RR310; SUZUKI GIXXER 250;
Benelli TNT 25N, Leoncino 250, TRK 251.



MEDIDA 400-8

- **Código SAP** 11006573
- **Referencia** JAYA
- **Grabado** Calle
- **Categoría** MotoCarro
- **TL/TT** TT
- **Carga/Vel** 76E
- **Del/Tras** Trasera
- **OEM** (T) King
- **Construcción** Convencional
- **Aplicativo:**

MOTOCARRO:
UMA RE 4S; PIAGGIO Ape City; TVS TUK TUK, King

MEDIDA 110/70-17



- **Código SAP** 11019760
- **Referencia** DIABLO ROSSO II
- **Grabado** Pistera
- **Categoría** Sport
- **TL/TT** TL
- **Carga/Vel** 54H
- **Del/Tras** Delantera
- **OEM** (KT) DUKE 390
- **Construcción** Radial
- **Aplicativo:**

Delantera:
KTM DUKE 390; Bajaj DOMINAR 400;
Kawasaki NINJA 250 / Z250, NINJA 300 / Z300,
NINJA 400 / Z400; TVS RR310; Suzuki GIXXER 250;
Benelli TNT 25N, Leoncino 250, TRK 251



MEDIDA 300-18

- **Código SAP** 11034918
- **Referencia** P231A
- **Grabado** Pistera
- **Categoría** Calle
- **TL/TT** TT
- **Carga/Vel** 52P
- **Del/Tras** Del/Tras
- **OEM** (V) MACH 110
- **Construcción** Convencional
- **Aplicativo:**

Delantera:
HERO THRILLER PRO 150, IGNITOR 125; HONDA CB125F.
Trasera:
Yamaha YBR 125/SS; VICTORY MACH 110

MEDIDA 70/100-17



- **Código SAP** 11016305
- **Referencia** ZAPPER FS
- **Grabado** Pistera
- **Categoría** Calle
- **TL/TT** TL
- **Carga/Vel** 40P
- **Del/Tras** Delantera
- **OEM** (H) CB 110 STD
- **Construcción** Convencional
- **Aplicativo:**

Delantera:
HONDACB110/DLX, WAVE 110S; YAMAHA
CRYPTON 115 FI; SUZUKI VIVA R 115 STYLE/COOL;
KEEWAY TARGET 125



MEDIDA 80/100-17

- **Código SAP** 11016309
- **Referencia** NGP-ZYM
- **Grabado** Pistera
- **Categoría** Calle
- **TL/TT** TL
- **Carga/Vel** 53P
- **Del/Tras** Trasera
- **OEM** (H) CB 110 STD
- **Construcción** Convencional
- **Aplicativo:**

Delantera: Bajaj PULSAR 160NS; AKT CR4
Trasera: Honda CB 110 STD

MEDIDA 120/80-17



- **Código SAP** 11010874
- **Referencia** ZAPPER C
- **Grabado** Pistera
- **Categoría** Calle
- **TL/TT** TL
- **Carga/Vel** 61P
- **Del/Tras** Trasera
- **OEM** (B)PULSAR 180/220
- **Construcción** Convencional
- **Aplicativo:**

Trasera:
Bajaj Pulsar 180 2/GT/R, Pulsar 220;
Royal Enfield Himalayan 411; VICTORY NITRO 151R

MEDIDA 90/90-17



- **Código SAP** 11054981
- **Referencia** ATT455F REMORA
- **Grabado** Pistera
- **Categoría** Calle
- **TL/TT** TL
- **Carga/Vel** 49P
- **Del/Tras** Delantera
- **OEM** (T) APACHE RTR 160/200 4V
- **Construcción** Convencional
- **Aplicativo:**

Delantera:
Bajaj PULSAR 180 UG /GT/R, PULSAR 220;
TVS APACHE 160/200; AKT RTX 150;
VICTORY NITRO 151R

MEDIDA 110/80-17



- **Código SAP** 11054983
- **Referencia** ATT455R
- **Grabado** Pistera
- **Categoría** Calle
- **TL/TT** TL
- **Carga/Vel** 57P
- **Del/Tras** Trasera
- **OEM** (T) APACHE RTR 160 4V
- **Construcción** Convencional
- **Aplicativo:**

Trasera:
TVS APACHE 160; HONDA XR150L, XRE 190; AKT
RTX 150, CR4, TT R 125/200; Bajaj PULSAR NS 160;
Suzuki DR 150; Yamaha XTZ 150; Victory MRX
125/150, NITRO 125

MEDIDA 130/70-17



- **Código SAP** 11054982
- **Referencia** ATT455R REMORA
- **Grabado** Pistera
- **Categoría** Calle
- **TL/TT** TL
- **Carga/Vel** 62P
- **Del/Tras** Trasera
- **OEM** (T) APACHE RTR 200 4V
- **Construcción** Convencional
- **Aplicativo:**

Trasera:
Bajaj PULSAR NS 200/ RS; AKT CR5; TVS APACHE 200;
SUZUKI GSX-S 150; YAMAHA R15; KAWASAKI NINJA 250,
Z250; Benelli TNT 150L, 180S

MEDIDA 275-17



- **Código SAP** 11054984
- **Referencia** ATT525
- **Grabado** Pistera
- **Categoría** Calle
- **TL/TT** TL
- **Carga/Vel** 41P
- **Del/Tras** Delantera
- **OEM** (T) STRYKER 125
- **Construcción** Convencional
- **Aplicativo:**

Delantera: Bajaj BOXER CT 100/ TITANIUM/ CARGO,
DISCOVER 125 ST/ Sport, PLATINO 100 SPORT/ 110,
PULSAR 125NS; TVS 100 SPORT, STRYKER 125;
SUZUKI HAYATE 115 EVOLUTION.
Trasera: SUZUKI AX4



- **Código SAP** 11046886
- **Referencia** SCORPION TRAIL
- **Grabado** Pistera
- **Categoría** Turismo
- **TL/TT** TL
- **Carga/Vel** 69V
- **Del/Tras** Trasera
- **OEM** (BM) BMW F 800 GS
- **Construcción** Radial
- **Aplicativo:**

Trasera:
BMW R 850 GS 2020, F800 GS 2019;
YAMAHA XT1200Z, ZE SUPER TÉNÉRÉ 18-20

LLANTAS Y NEUMÁTICOS

LLANTAS OEM

(EQUIPO ORIGINAL)

Las llantas originales de ensamble para diferentes marcas de motos en Colombia.



MEDIDA 150/70-17

PIRELLI



- **Código SAP** 11046883
- **Referencia** SCORPION TRAIL II
- **Grabado** Multipropósito
- **Categoría** Multipropósito
- **TL/TT** TL
- **Carga/Vel** 69V
- **Del/Tras** Trasera
- **OEM** (BM) BMW F 800 GS
- **Construcción** Radial
- **Aplicativo:**

Trasera:
BMW R 850 GS 2020, F800 GS 2019;
YAMAHA XT1200Z, ZE SUPER TÉNÉRÉ 18-20

OEM

MEDIDA 150/70-17

PIRELLI



- **Código SAP** 11046878
- **Referencia** SCORPION RALLY STR
- **Grabado** Multipropósito
- **Categoría** Multipropósito
- **TL/TT** TL
- **Carga/Vel** 69V
- **Del/Tras** Trasera
- **OEM** (BE) TRK 502X, LEONCINO 500 TRAIL
- **Construcción** Radial
- **Aplicativo:**

Delantera:
YAMAHA Super Ténéré 1200ZE; KTM 1090
ADVENTURE; BMW R 850 GS, F800 GS; BENELLI TRK
502X, LEONCINO 500 TRAIL

OEM

MEDIDA 150/70-18

PIRELLI



- **Código SAP** 11046875
- **Referencia** SCORPION RALLY STR
- **Grabado** Multipropósito
- **Categoría** Multipropósito
- **TL/TT** TL
- **Carga/Vel** 70V
- **Del/Tras** Trasera
- **OEM** (Y) XT1200Z/ZE SUPERTÉNÉRÉ;
(KT) 790 ADVENTURE/R
- **Construcción** Radial
- **Aplicativo:**

Trasera:
YAMAHA XT1200Z/ZE SUPER TÉNÉRÉ;
KTM 790 ADVENTURE/R

OEM

PIRELLI



- **Código SAP** 11046880
- **Referencia** SCORPION RALLY STR
- **Grabado** Multipropósito
- **Categoría** Multipropósito
- **TL/TT** TL
- **Carga/Vel** 72V
- **Del/Tras** Trasera
- **OEM** (D) DESERT SLED
- **Construcción** Radial
- **Aplicativo:**

Trasera:
KTM 1290 SUPER ADVENTURE S; BMW R 1200/1250 GS

OEM

MEDIDA 170/60-17

PIRELLI



- **Código SAP** 11046884
- **Referencia** SCORPION TRAIL II
- **Grabado** Multipropósito
- **Categoría** Multipropósito
- **TL/TT** TL
- **Carga/Vel** 72V
- **Del/Tras** Trasera
- **OEM** (KT) 1290 SUPER
ADVENTURE S
- **Construcción** Radial
- **Aplicativo:**

Trasera:
KAWASAKI Z650, ER6N, VERSYS650; KTM DUKE 690,
690SMC; 1290 SUPER ADVENTURE S; 1190 ADVENTURE;
HUSQVARNA 701 SM; BMW R 1200 GS, R 1250 GS

OEM

PIRELLI



- **Código SAP** 11046851
- **Referencia** DIABLO ROSSO II
- **Grabado** Pistera
- **Categoría** Deportiva
- **TL/TT** TL
- **Carga/Vel** 73W
- **Del/Tras** Trasera
- **OEM** (D) HYPERMOTARD
821/939/950
- **Construcción** Radial
- **Aplicativo:**

Trasera:
YAMAHA R6R, MT09, TRACER 900; SUZUKI GSXR600,
GSX-S750; KAWASAKI Z800, Z900, ZX-6R; HONDA
CBR600RR; DUCATI HYPERMOTARD 821/939/950,
MONSTER 821, PANIGALE 899; KTM DUKE 790/890

OEM

MEDIDA 180/55-17



- **Código SAP** 11046854
- **Referencia** DIABLO ROSSO III
- **Grabado** Pistera
- **Categoría** Deportiva
- **TL/TT** TL
- **Carga/Vel** 73W
- **Del/Tras** Trasera
- **OEM** (D) HYPERMOTARD 821 SP
- **Construcción** Radial
- **Aplicativo:**

Trasera:

YAMAHA R6R, MT09, TRACER 900; SUZUKI GSXR600, GSX-S750; KAWASAKI Z800, Z900, ZX-6R; HONDA CBR600RR; DUCATI HYPERMOTARD 821/939/959, MONSTER 821, PANIGALE 899; KTM DUKE 790/890



- **Código SAP** 11046849
- **Referencia** DIABLO ROSSO CORSA II
- **Grabado** Pistera
- **Categoría** Deportiva
- **TL/TT** TL
- **Carga/Vel** 73W
- **Del/Tras** Trasera
- **OEM** (BM) S1000R
- **Construcción** Radial
- **Aplicativo:**

Trasera:

YAMAHA YZF R1, FZ1; KAWASAKI Z1000, ZX10R; KTM DUKE 1290; SUZUKI GSXR 1000; HONDA CBR1000RR



MEDIDA 190/50-17



- **Código SAP** 11046857
- **Referencia** DIABLO ROSSO III
- **Grabado** Pistera
- **Categoría** Deportiva
- **TL/TT** TL
- **Carga/Vel** 73W
- **Del/Tras** Trasera
- **OEM** (D) MONSTER 1200
- **Construcción** Radial
- **Aplicativo:**

Trasera:

YAMAHA YZF R1, FZ1; KAWASAKI Z1000, ZX10R; KTM DUKE1290; SUZUKI GSXR 1000; HONDA CBR1000RR



- **Código SAP** 11046877
- **Referencia** SCORPION RALLY STR
- **Grabado** Multipropósito
- **Categoría** Multipropósito
- **TL/TT** TL
- **Carga/Vel** 59W
- **Del/Tras** Delantera
- **OEM** (Y) XT1200Z/ZE SUPER TÉNÉRÉ (BE) TRK 502X
- **Construcción** Radial
- **Aplicativo:**

Delantera:

YAMAHA XT1200Z, ZE SUPER TÉNÉRÉ (2018-2020); BMW F 700 GS, F 650 GS; KTM 1050 ADVENTURE, 1090 ADVENTURE SUZUKI V-STROM 650XT



MEDIDA 110/80-19



- **Código SAP** 11046881
- **Referencia** SCORPION RALLY STR
- **Grabado** Multipropósito
- **Categoría** Multipropósito
- **TL/TT** TL
- **Carga/Vel** 59H
- **Del/Tras** Delantera
- **OEM** (H) CB500X (BE) TRK 502X, LEONCINO 500 TRAIL
- **Construcción** Radial
- **Aplicativo:**

Delantera:

YAMAHA XT1200Z, ZE SUPER TÉNÉRÉ (2018-2020); BMW F 700GS, F 650 GS; KTM 1050 ADVENTURE, 1090 ADVENTURE SUZUKI V-STROM 650XT



- **Código SAP** 11046872
- **Referencia** DIABLO SUPERCORSA SP V3
- **Grabado** Pistera
- **Categoría** Deportiva
- **TL/TT** TL
- **Carga/Vel** 58W
- **Del/Tras** Delantera
- **OEM** (D) PANIGALE V4/S
- **Construcción** Radial
- **Aplicativo:**

Trasera:

YAMAHA R6R, MT09, TRACER 900; SUZUKI GSXR600, GSX-S750; KAWASAKI Z800, Z900, ZX-6R; HONDA CBR600RR; DUCATI HYPERMOTARD 821/939/959, MONSTER 821, PANIGALE 899; KTM DUKE 790/890



LLANTAS Y NEUMÁTICOS

LLANTAS OEM

(EQUIPO ORIGINAL)

Las llantas originales de ensamble para diferentes marcas de motos en Colombia.



MEDIDA 160/60-17

PIRELLI



- Código SAP 11046853
- Referencia DIABLO ROSSO II
- Grabado Pistera
- Categoría Deportiva
- TL/TT TL
- Carga/Vel 58H
- Del/Tras Delantera
- OEM (D) HYPERMOTARD 821/939/950
- Construcción Radial
- Aplicativo:

Delantera:
YAMAHA R6R, MT09, TRACER 900; SUZUKI GSXR600, GSX-S750; KAWASAKI Z800, Z900, ZX-6R; HONDA CBR600RR; DUCATI HYPERMOTARD 821/939/959, MONSTER 821, PANIGALE 899; KTM DUKE 790/890

MEDIDA 120/70-17

PIRELLI



- Código SAP 11046855
- Referencia DIABLO ROSSO III
- Grabado Pistera
- Categoría Deportiva
- TL/TT TL
- Carga/Vel 58W
- Del/Tras Delantera
- OEM (D) MONSTER 1200, HYPERMOTARD 821 SP
- Construcción Radial
- Aplicativo:

Delantera:
YAMAHA R6R, MT09, TRACER 900; SUZUKI GSXR600, GSX-S750; KAWASAKI Z800, Z900, ZX-6R; HONDA CBR600RR; DUCATI HYPERMOTARD 821/939/959, MONSTER 821, PANIGALE 899; KTM DUKE 790/890

MEDIDA 120/70-17

PIRELLI



- Código SAP 11046847
- Referencia DIABLO ROSSO CORSA II
- Grabado Pistera
- Categoría Deportiva
- TL/TT TL
- Carga/Vel 58W
- Del/Tras Delantera
- OEM (BM) S1000R
- Construcción Radial
- Aplicativo:

Delantera:
YAMAHA R6R, MT09, TRACER 900; SUZUKI GSXR600, GSX-S750; KAWASAKI Z800, Z900, ZX-6R; HONDA CBR600RR; DUCATI HYPERMOTARD 821/939/959, MONSTER 821, PANIGALE 899; KTM DUKE 790/890

MEDIDA 120/70-19

PIRELLI



- Código SAP 11046876
- Referencia SCORPION RALLY STR
- Grabado Multipropósito
- Categoría Multipropósito
- TL/TT TL
- Carga/Vel 60V
- Del/Tras Delantera
- OEM (D) DESERT SLED
- Construcción Radial
- Aplicativo:

Delantera:
DUCATI DESERT SLED

MEDIDA 120/70-19

PIRELLI



- Código SAP 11046885
- Referencia SCORPION TRAIL II
- Grabado Multipropósito
- Categoría Multipropósito
- TL/TT TL
- Carga/Vel 60V
- Del/Tras Delantera
- OEM (D) MULTISTRADA 1260/S
- Construcción Radial
- Aplicativo:

Delantera:
DUCATI MULTISTRADA 1260/S

MEDIDA 275-21

IRC TIRE



- Código SAP 11021189
- Referencia GP21F
- Grabado Off Road
- Categoría Off Road
- TL/TT TT
- Carga/Vel 45P
- Del/Tras Delantera
- OEM (K) KLX 150L
- Construcción Convencional
- Aplicativo:

Delantera:
KAWASAKI KMX 125, KLX 150; Yamaha DT125/175

MEDIDA 410-18



- Código SAP 11002816
- Referencia GP22R
- Grabado Off Road
- Categoría Off Road
- TL/TT TT
- Carga/Vel 59P
- Del/Tras Trasera
- OEM (K) KLX 150L
- Construcción Convencional
- Aplicativo:

Trasera:
KAWASAKI KMX 125, KLX 150; Yamaha DT125/175



MEDIDA 150/60-17

- Código SAP 11056584
- Referencia SCORPION RALLY STR
- Grabado Multipropósito
- Categoría Multipropósito
- TL/TT TL
- Carga/Vel 66H
- Del/Tras Trasera
- OEM (HU) SVARTPILEN 401
- Construcción Radial
- Aplicativo:

Trasera:
KTM DUKE 200 / 250 / 390; Bajaj DOMINAR 400;
KAWASAKI NINJA 400, Z400; TVS RR310;
SUZUKI GIXXER 250; Benelli TNT 25N, Leoncino 250,
TRK 251; HUSQVARNA SVARTPILEN 401



MEDIDA 110/70-17



- Código SAP 11056583
- Referencia SCORPION RALLY STR
- Grabado Multipropósito
- Categoría Multipropósito
- TL/TT TL
- Carga/Vel 54H
- Del/Tras Delantera
- OEM (HU) SVARTPILEN 401
- Construcción Radial
- Aplicativo:

Delantera:
KTM DUKE 200 / 250 / 390; Bajaj DOMINAR 400;
KAWASAKI NINJA 400, Z400; TVS RR310;
SUZUKI GIXXER 250; Benelli TNT 25N, Leoncino 250,
TRK 251; HUSQVARNA SVARTPILEN 401



MEDIDA 275-18

- Código SAP 11034912
- Referencia P918
- Grabado Pistera
- Categoría Calle
- TL/TT TT
- Carga/Vel 48P
- Del/Tras Del/Tras
- OEM (C) 125
- Construcción Convencional
- Aplicativo:

Delantera:
HERO ECO DELUXE, THRILLER 150, SPLENDOR ISMART;
AKT NKD; SUZUKI GN125, GSX125; Yamaha YBR 125 /SS;
COMBAT 125; VICTORY MACH 110
Trasera: HERO ECO DELUXE, SPLENDOR ISMART; SUZUKI GN125,
AX 100; Yamaha RX115



MEDIDA 70/100-19



- Código SAP 11006603
- Referencia GP21F
- Grabado Off Road
- Categoría Off Road
- TL/TT TT
- Carga/Vel 42P
- Del/Tras Delantera
- OEM (T) MAX 125
- Construcción Convencional
- Aplicativo:

Delantera:
Honda CRF150RB; Yamaha YZ85; KTM 85SX
TVS MAX 125

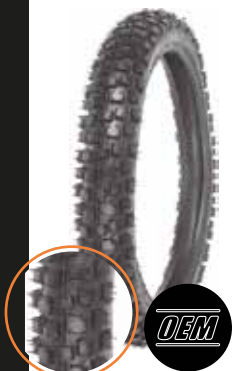

MEDIDA 90/100-16

- Código SAP 11015212
- Referencia GP22R
- Grabado Off Road
- Categoría Off Road
- TL/TT TT
- Carga/Vel 51P
- Del/Tras Trasera
- OEM (T) MAX 125
- Construcción Convencional
- Aplicativo:

Trasera:
Honda CRF150RB; Yamaha YZ85; KTM 85SX;
TVS MAX 125

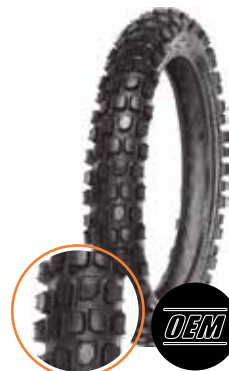

LLANTAS Y NEUMÁTICOS

MEDIDA 250-17

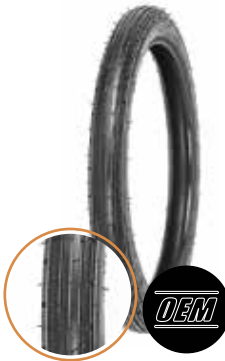

- ▶ **Código SAP** 11033560
- ▶ **Referencia** P212A
- ▶ **Grabado** Multipropósito
- ▶ **Categoría** Calle
- ▶ **TL/TT** TT
- ▶ **Carga/Vel** 57H
- ▶ **Del/Tras** Del/Tras
- ▶ **OEM** (V)ONE,ADVANCE110,FLOW
- ▶ **Construcción** Convencional
- ▶ **Aplicativo:**

Delantera:
AKT FLEX 125, SPECIAL 110; SUZUKI BEST 125, AX4;
Victory ONE, ADVANCE 110, FLOW; SIGMA SG 110-3;
TVS ROCKZ 125; YAMAHA V-80S



- ▶ **Código SAP** 11012263
- ▶ **Referencia** MR011
- ▶ **Grabado** Multipropósito
- ▶ **Categoría** Calle
- ▶ **TL/TT** TT
- ▶ **Carga/Vel** 43L
- ▶ **Del/Tras** Delantera
- ▶ **OEM** N/A
- ▶ **Construcción** Convencional
- ▶ **Aplicativo:**

Delantera:
AKT FLEX 125, SPECIAL 110; SUZUKI BEST 125, AX4;
Victory ONE, ADVANCE 110, FLOW; SIGMA SG 110-3; TVS
ROCKZ 125; YAMAHA V-80S



- ▶ **Código SAP** 11032008
- ▶ **Referencia** P209
- ▶ **Grabado** Multipropósito
- ▶ **Categoría** Multipropósito
- ▶ **TL/TT** TT
- ▶ **Carga/Vel** 43P
- ▶ **Del/Tras** Del/Tras
- ▶ **OEM** N/A
- ▶ **Construcción** Convencional
- ▶ **Aplicativo:**

Delantera:
AKT FLEX 125, SPECIAL 110; SUZUKI BEST 125, AX4;
Victory ONE, ADVANCE 110, FLOW; SIGMA SG 110-3;
TVS ROCKZ 125; YAMAHA V-80S



- ▶ **Código SAP** 11019867
- ▶ **Referencia** MR106
- ▶ **Grabado** Multipropósito
- ▶ **Categoría** Multipropósito
- ▶ **TL/TT** TT
- ▶ **Carga/Vel** 43L
- ▶ **Del/Tras** Del/Tras
- ▶ **OEM** N/A
- ▶ **Construcción** Convencional
- ▶ **Aplicativo:**

Delantera:
AKT FLEX 125, SPECIAL 110; SUZUKI BEST 125, AX4; Victory
ONE, ADVANCE 110, FLOW; SIGMA SG 110-3; TVS ROCKZ
125; YAMAHA V-80S



- ▶ **Código SAP** 11033554
- ▶ **Referencia** P6052
- ▶ **Grabado** Multipropósito
- ▶ **Categoría** Multipropósito
- ▶ **TL/TT** TT
- ▶ **Carga/Vel** 43P
- ▶ **Del/Tras** Del/Tras
- ▶ **OEM** N/A
- ▶ **Construcción** Convencional
- ▶ **Aplicativo:**

Delantera:
AKT FLEX 125, SPECIAL 110; SUZUKI BEST 125, AX4;
Victory ONE, ADVANCE 110, FLOW; SIGMA SG 110-3;
TVS ROCKZ 125; YAMAHA V-80S



- ▶ **Código SAP** 11032050
- ▶ **Referencia** P211
- ▶ **Grabado** Pistera
- ▶ **Categoría** Calle
- ▶ **TL/TT** TT
- ▶ **Carga/Vel** 43P
- ▶ **Del/Tras** Del/Tras
- ▶ **OEM** N/A
- ▶ **Construcción** Convencional
- ▶ **Aplicativo:**

Delantera:
AKT FLEX 125, SPECIAL 110; SUZUKI BEST 125, AX4;
Victory ONE, ADVANCE 110, FLOW; SIGMA SG 110-3;
TVS ROCKZ 125; YAMAHA V-80S



- › **Código SAP** 11032077
- › **Referencia** P6052
- › **Grabado** Multipropósito
- › **Categoría** Multipropósito
- › **TL/TT** TL
- › **Carga/Vel** 43P
- › **Del/Tras** Trasera
- › **OEM** N/A
- › **Construcción** Convencional
- › **Aplicativo:**

Delantera:
AKT FLEX 125, SPECIAL 110; SUZUKI BEST 125, AX4;
Victory ONE, ADVANCE 110, FLOW; SIGMA SG 110-3;
TVS ROCKZ 125; YAMAHA V-80S



- › **Código SAP** 11033572
- › **Referencia** P270
- › **Grabado** Multipropósito
- › **Categoría** Multipropósito
- › **TL/TT** TT
- › **Carga/Vel** 43P
- › **Del/Tras** Del/Tras
- › **OEM** N/A
- › **Construcción** Convencional
- › **Aplicativo:**

Delantera:
AKT FLEX 125, SPECIAL 110; SUZUKI BEST 125, AX4; Victory
ONE, ADVANCE 110, FLOW; SIGMA SG 110-3; TVS ROCKZ
125; YAMAHA V-80S



- › **Código SAP** 11033550
- › **Referencia** P257
- › **Grabado** Pistera
- › **Categoría** Calle
- › **TL/TT** TT
- › **Carga/Vel** 43P
- › **Del/Tras** Del/Tras
- › **OEM** N/A
- › **Construcción** Convencional
- › **Aplicativo:**

Delantera:
AKT FLEX 125, SPECIAL 110; SUZUKI BEST 125,
AX4; Victory ONE, ADVANCE 110, FLOW; SIGMA
SG 110-3; TVS ROCKZ 125; YAMAHA V-80S



- › **Código SAP** 11001319
- › **Referencia** CITY DEMON
- › **Grabado** Pistera
- › **Categoría** Calle
- › **TL/TT** TT
- › **Carga/Vel** 58P
- › **Del/Tras** Trasera
- › **OEM** N/A
- › **Construcción** Convencional
- › **Aplicativo:**

Delantera:
AKT FLEX 125, SPECIAL 110; SUZUKI BEST 125, AX4;
Victory ONE, ADVANCE 110, FLOW; SIGMA SG 110-3;
TVS ROCKZ 125; YAMAHA V-80S



- › **Código SAP** 11015744
- › **Referencia** SUPER CITY
- › **Grabado** Pistera
- › **Categoría** Calle
- › **TL/TT** TT
- › **Carga/Vel** 38P
- › **Del/Tras** Delantera
- › **OEM** N/A
- › **Construcción** Convencional
- › **Aplicativo:**

Delantera:
AKT FLEX 125, SPECIAL 110; SUZUKI BEST 125,
AX4; Victory ONE, ADVANCE 110, FLOW; SIGMA
SG 110-3; TVS ROCKZ 125; YAMAHA V-80S



- › **Código SAP** 11003323
- › **Referencia** NR30
- › **Grabado** Pistera
- › **Categoría** Multipropósito
- › **TL/TT** TT
- › **Carga/Vel** 47P
- › **Del/Tras** Del/Tras
- › **OEM** N/A
- › **Construcción** Convencional
- › **Aplicativo:**

Delantera:
AKT FLEX 125, SPECIAL 110; SUZUKI BEST 125, AX4;
Victory ONE, ADVANCE 110, FLOW; SIGMA SG 110-3;
TVS ROCKZ 125; YAMAHA V-80S

LLANTAS Y NEUMÁTICOS

MEDIDA 250-17



- **Código SAP**
- **Referencia**
- **Grabado**
- **Categoría**
- **TL/TT**
- **Carga/Vel**
- **Del/Tras**
- **OEM**
- **Construcción**
- **Aplicativo:**

Delantera:

AKT FLEX 125, SPECIAL 110; SUZUKI BEST 125, AX4; Victory ONE, ADVANCE 110, FLOW; SIGMA SG 110-3; TVS ROCKZ 125; YAMAHA V-80S

- 11003325**
- NR53**
- Pistera**
- Calle**
- TT**
- 38L**
- Delantera**
- N/A**
- Convencional**



- **Código SAP**
- **Referencia**
- **Grabado**
- **Categoría**
- **TL/TT**
- **Carga/Vel**
- **Del/Tras**
- **OEM**
- **Construcción**
- **Aplicativo:**

Delantera:

AKT FLEX 125, SPECIAL 110; SUZUKI BEST 125, AX4; Victory ONE, ADVANCE 110, FLOW; SIGMA SG 110-3; TVS ROCKZ 125; YAMAHA V-80S

- 11030611**
- P257**
- Pistera**
- Calle**
- TT**
- 43P**
- Del/Tras**
- N/A**
- Convencional**



- **Código SAP**
- **Referencia**
- **Grabado**
- **Categoría**
- **TL/TT**
- **Carga/Vel**
- **Del/Tras**
- **OEM**
- **Construcción**
- **Aplicativo:**

Delantera:

AKT FLEX 125, SPECIAL 110; SUZUKI BEST 125, AX4; Victory ONE, ADVANCE 110, FLOW; SIGMA SG 110-3; TVS ROCKZ 125; YAMAHA V-80S

- 11030606**
- P209**
- Multipropósito**
- Multipropósito**
- TT**
- 43P**
- Del/Tras**
- N/A**
- Convencional**



- **Código SAP**
- **Referencia**
- **Grabado**
- **Categoría**
- **TL/TT**
- **Carga/Vel**
- **Del/Tras**
- **OEM**
- **Construcción**
- **Aplicativo:**

Delantera:

AKT FLEX 125, SPECIAL 110; SUZUKI BEST 125, AX4; Victory ONE, ADVANCE 110, FLOW; SIGMA SG 110-3; TVS ROCKZ 125; YAMAHA V-80S

- 11003327**
- TR1**
- Multipropósito**
- Multipropósito**
- TT**
- 38L**
- Delantera**
- N/A**
- Convencional**



- **Código SAP**
- **Referencia**
- **Grabado**
- **Categoría**
- **TL/TT**
- **Carga/Vel**
- **Del/Tras**
- **OEM**
- **Construcción**
- **Aplicativo:**

Delantera:

AKT FLEX 125, SPECIAL 110; SUZUKI BEST 125, AX4; Victory ONE, ADVANCE 110, FLOW; SIGMA SG 110-3; TVS ROCKZ 125; YAMAHA V-80S

- 11030629**
- P6052**
- Multipropósito**
- Multipropósito**
- TT**
- 50P**
- Del/Tras**
- N/A**
- Convencional**



- **Código SAP**
- **Referencia**
- **Grabado**
- **Categoría**
- **TL/TT**
- **Carga/Vel**
- **Del/Tras**
- **OEM**
- **Construcción**
- **Aplicativo:**

Delantera:

AKT FLEX 125, SPECIAL 110; SUZUKI BEST 125, AX4; Victory ONE, ADVANCE 110, FLOW; SIGMA SG 110-3; TVS ROCKZ 125; YAMAHA V-80S

- 11019869**
- MR923**
- Multipropósito**
- Multipropósito**
- TT**
- 43P**
- Del/Tras**
- N/A**
- Convencional**



- **Código SAP** | 11034914
- **Referencia** | P276
- **Grabado** | Multipropósito
- **Categoría** | Multipropósito
- **TL/TT** | TT
- **Carga/Vel** | 43P
- **Del/Tras** | Del/Tras
- **OEM** | N/A
- **Construcción** | Convencional
- **Aplicativo:**

Delantera:

AKT FLEX 125, SPECIAL 110; SUZUKI BEST 125, AX4;
Victory ONE, ADVANCE 110, FLOW; SIGMA SG 110-3;
TVS ROCKZ 125; YAMAHA V-80S.



- **Código SAP** | 21007536
- **Referencia** | PILOT STREET 2 REINF
- **Grabado** | Pistera
- **Categoría** | Calle
- **TL/TT** | TT
- **Carga/Vel** | 43P
- **Del/Tras** | Delantera
- **OEM** | N/A
- **Construcción** | Convencional
- **Aplicativo:**

Delantera:

AKT FLEX 125, SPECIAL 110; SUZUKI BEST 125, AX4;
Victory ONE, ADVANCE 110, FLOW; SIGMA SG 110-3;
TVS ROCKZ 125; YAMAHA V-80S



- **Código SAP** | 11048663
- **Referencia** | P6006 MANDRAKE
- **Grabado** | Pistera
- **Categoría** | Calle
- **TL/TT** | TL
- **Carga/Vel** | 43P
- **Del/Tras** | Del/Tras
- **OEM** | N/A
- **Construcción** | Convencional
- **Aplicativo:**

Delantera:

AKT FLEX 125, SPECIAL 110; SUZUKI BEST 125, AX4;
Victory ONE, ADVANCE 110, FLOW; SIGMA SG 110-3;
TVS ROCKZ 125; YAMAHA V-80S



- **Código SAP** | 11057273
- **Referencia** | ANGEL CITY
- **Grabado** | Pistera
- **Categoría** | Calle
- **TL/TT** | TT
- **Carga/Vel** | 43P
- **Del/Tras** | Del/Tras
- **OEM** | N/A
- **Construcción** | Convencional
- **Aplicativo:**

Delantera:

AKT FLEX 125, SPECIAL 110; SUZUKI BEST 125, AX4;
Victory ONE, ADVANCE 110, FLOW; SIGMA SG 110-3;
TVS ROCKZ 125; YAMAHA V-80S



MEDIDA 250-17

LLANTAS Y NEUMÁTICOS

MEDIDA 250-18



- **Código SAP** | 11048660
- **Referencia** | P918
- **Grabado** | Pistera
- **Categoría** | Calle
- **TL/TT** | TL
- **Carga/Vel** | 45P
- **Del/Tras** | Del/Tras
- **OEM** | (C) 125
- **Construcción** | Convencional
- **Aplicativo:**

Delantera:
COMBAT 125; SUZUKI AX100; Yamaha RX115



- **Código SAP** | 11033881
- **Referencia** | SUPER CITY
- **Grabado** | Pistera
- **Categoría** | Calle
- **TL/TT** | TT
- **Carga/Vel** | 40P
- **Del/Tras** | Delantera
- **OEM** | N/A
- **Construcción** | Convencional
- **Aplicativo:**

Delantera:
COMBAT 125; SUZUKI AX100; Yamaha RX115



- **Código SAP** | 11034921
- **Referencia** | P918
- **Grabado** | Pistera
- **Categoría** | Calle
- **TL/TT** | TT
- **Carga/Vel** | 45P
- **Del/Tras** | Del/Tras
- **OEM** | (C) 125
- **Construcción** | Convencional
- **Aplicativo:**

Delantera:
COMBAT 125; SUZUKI AX100; Yamaha RX115



- **Código SAP** | 11032068
- **Referencia** | P211A
- **Grabado** | Multipropósito
- **Categoría** | Calle
- **TL/TT** | TT
- **Carga/Vel** | 45P
- **Del/Tras** | Del/Tras
- **OEM** | N/A
- **Construcción** | Convencional
- **Aplicativo:**

Delantera:
COMBAT 125; SUZUKI AX100; Yamaha RX115



- **Código SAP** | 11003329
- **Referencia** | NR53
- **Grabado** | Pistera
- **Categoría** | Calle
- **TL/TT** | TT
- **Carga/Vel** | 40L
- **Del/Tras** | Delantera
- **OEM** | N/A
- **Construcción** | Convencional
- **Aplicativo:**

Delantera:
COMBAT 125; SUZUKI AX100; Yamaha RX115

EUROGRIP (TVS)



- **Código SAP**
- **Referencia**
- **Grabado**
- **Categoría**
- **TL/TT**
- **Carga/Vel**
- **Del/Tras**
- **OEM**
- **Construcción**
- **Aplicativo:**

Delantera: Bajaj BOXER CT 100/ TITANIUM/ CARGO, DISCOVER 125 ST/ Sport, PLATINO 100 SPORT/ 110, PULSAR 125NS; TVS 100 SPORT, STRYKER 125; SUZUKI HAYATE 115 EVOLUTION.
Trasera: SUZUKI AX4

11054984
ATT525
Pistera
Calle
TL
41P
Delantera
(T) STRYKER 125
Convencional

EUROGRIP



- **Código SAP**
- **Referencia**
- **Grabado**
- **Categoría**
- **TL/TT**
- **Carga/Vel**
- **Del/Tras**
- **OEM**
- **Construcción**
- **Aplicativo:**

Delantera: Bajaj BOXER CT 100/ TITANIUM/ CARGO, DISCOVER 125 ST/ Sport, PLATINO 100 SPORT/ 110, PULSAR 125NS; TVS 100 SPORT, STRYKER 125; SUZUKI HAYATE 115 EVOLUTION.
Trasera: SUZUKI AX4

11006581
RIB
Pistera
Calle
TT
41P
Delantera
(B) Boxer; (T) 100 Sport
Convencional

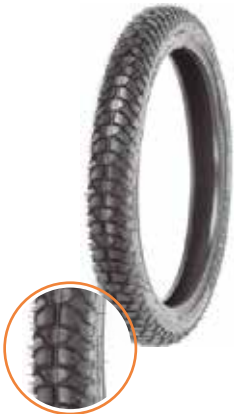

- **Código SAP**
- **Referencia**
- **Grabado**
- **Categoría**
- **TL/TT**
- **Carga/Vel**
- **Del/Tras**
- **OEM**
- **Construcción**
- **Aplicativo:**

Delantera: Bajaj BOXER CT 100/ TITANIUM/ CARGO, DISCOVER 125 ST/ Sport, PLATINO 100 SPORT/ 110, PULSAR 125NS; TVS 100 SPORT, STRYKER 125; SUZUKI HAYATE 115 EVOLUTION.
Trasera: SUZUKI AX4

11021166
MR106
Multipropósito
Multipropósito
TT
47P
Del/Tras
N/A
Convencional



- **Código SAP**
- **Referencia**
- **Grabado**
- **Categoría**
- **TL/TT**
- **Carga/Vel**
- **Del/Tras**
- **OEM**
- **Construcción**
- **Aplicativo:**

Delantera: Bajaj BOXER CT 100/ TITANIUM/ CARGO, DISCOVER 125 ST/ Sport, PLATINO 100 SPORT/ 110, PULSAR 125NS; TVS 100 SPORT, STRYKER 125; SUZUKI HAYATE 115 EVOLUTION.
Trasera: SUZUKI AX4

11032023
P6143
Pistera
Calle
TT
47P
Delantera
N/A
Convencional



- **Código SAP**
- **Referencia**
- **Grabado**
- **Categoría**
- **TL/TT**
- **Carga/Vel**
- **Del/Tras**
- **OEM**
- **Construcción**
- **Aplicativo:**

Delantera: Bajaj BOXER CT 100/ TITANIUM/ CARGO, DISCOVER 125 ST/ Sport, PLATINO 100 SPORT/ 110, PULSAR 125NS; TVS 100 SPORT, STRYKER 125; SUZUKI HAYATE 115 EVOLUTION.
Trasera: SUZUKI AX4

11021159
MR011
Multipropósito
Calle
TT
47P
Del/Tras
N/A
Convencional



- **Código SAP**
- **Referencia**
- **Grabado**
- **Categoría**
- **TL/TT**
- **Carga/Vel**
- **Del/Tras**
- **OEM**
- **Construcción**
- **Aplicativo:**

Delantera: Bajaj BOXER CT 100/ TITANIUM/ CARGO, DISCOVER 125 ST/ Sport, PLATINO 100 SPORT/ 110, PULSAR 125NS; TVS 100 SPORT, STRYKER 125; SUZUKI HAYATE 115 EVOLUTION.
Trasera: SUZUKI AX4

11048669
MR144
Pistera
Calle
TL
47P
Del/Tras
N/A
Convencional



- ▶ **Código SAP** 11032074
- ▶ **Referencia** P6055
- ▶ **Grabado** Multipropósito
- ▶ **Categoría** Multipropósito
- ▶ **TL/TT** TT
- ▶ **Carga/Vel** 47P
- ▶ **Del/Tras** Del/Tras
- ▶ **OEM** N/A
- ▶ **Construcción** Convencional
- ▶ **Aplicativo:**

Delantera: Bajaj BOXER CT 100/ TITANIUM/ CARGO, DISCOVER 125 ST/ Sport, PLATINO 100 SPORT/ 110, PULSAR 125NS; TVS 100 SPORT, STRYKER 125; SUZUKI HAYATE 115 EVOLUTION.
Trasera: SUZUKI AX4



- ▶ **Código SAP** 11032017
- ▶ **Referencia** P6052
- ▶ **Grabado** Multipropósito
- ▶ **Categoría** Multipropósito
- ▶ **TL/TT** TL
- ▶ **Carga/Vel** 47P
- ▶ **Del/Tras** Del/Tras
- ▶ **OEM** N/A
- ▶ **Construcción** Convencional
- ▶ **Aplicativo:**

Delantera: Bajaj BOXER CT 100/ TITANIUM/ CARGO, DISCOVER 125 ST/ Sport, PLATINO 100 SPORT/ 110, PULSAR 125NS; TVS 100 SPORT, STRYKER 125; SUZUKI HAYATE 115 EVOLUTION.
Trasera: SUZUKI AX4



- ▶ **Código SAP** 11031978
- ▶ **Referencia** P6051
- ▶ **Grabado** Pistera
- ▶ **Categoría** Calle
- ▶ **TL/TT** TT
- ▶ **Carga/Vel** 47P
- ▶ **Del/Tras** Del/Tras
- ▶ **OEM** N/A
- ▶ **Construcción** Convencional
- ▶ **Aplicativo:**

Delantera: Bajaj BOXER CT 100/ TITANIUM/ CARGO, DISCOVER 125 ST/ Sport, PLATINO 100 SPORT/ 110, PULSAR 125NS; TVS 100 SPORT, STRYKER 125; SUZUKI HAYATE 115 EVOLUTION.
Trasera: SUZUKI AX4



- ▶ **Código SAP** 11033564
- ▶ **Referencia** P270
- ▶ **Grabado** Multipropósito
- ▶ **Categoría** Multipropósito
- ▶ **TL/TT** TT
- ▶ **Carga/Vel** 47P
- ▶ **Del/Tras** Del/Tras
- ▶ **OEM** N/A
- ▶ **Construcción** Convencional
- ▶ **Aplicativo:**

Delantera: Bajaj BOXER CT 100/ TITANIUM/ CARGO, DISCOVER 125 ST/ Sport, PLATINO 100 SPORT/ 110, PULSAR 125NS; TVS 100 SPORT, STRYKER 125; SUZUKI HAYATE 115 EVOLUTION.
Trasera: SUZUKI AX4



- ▶ **Código SAP** 11033548
- ▶ **Referencia** P257
- ▶ **Grabado** Pistera
- ▶ **Categoría** Calle
- ▶ **TL/TT** TT
- ▶ **Carga/Vel** 47P
- ▶ **Del/Tras** Del/Tras
- ▶ **OEM** (V) ONE, ADVANCE 110, FLOW
- ▶ **Construcción** Convencional
- ▶ **Aplicativo:**

Delantera: Bajaj BOXER CT 100/ TITANIUM/ CARGO, DISCOVER 125 ST/ Sport, PLATINO 100 SPORT/ 110, PULSAR 125NS; TVS 100 SPORT, STRYKER 125; SUZUKI HAYATE 115 EVOLUTION.
Trasera: SUZUKI AX4



- ▶ **Código SAP** 11033879
- ▶ **Referencia** SUPER CITY
- ▶ **Grabado** Pistera
- ▶ **Categoría** Calle
- ▶ **TL/TT** TL
- ▶ **Carga/Vel** 47P
- ▶ **Del/Tras** Del/Tras
- ▶ **OEM** N/A
- ▶ **Construcción** Convencional
- ▶ **Aplicativo:**

Delantera: Bajaj BOXER CT 100/ TITANIUM/ CARGO, DISCOVER 125 ST/ Sport, PLATINO 100 SPORT/ 110, PULSAR 125NS; TVS 100 SPORT, STRYKER 125; SUZUKI HAYATE 115 EVOLUTION.
Trasera: SUZUKI AX4



- ▶ **Código SAP** | 11015741
- ▶ **Referencia** | SUPER CITY
- ▶ **Grabado** | Pistera
- ▶ **Categoría** | Calle
- ▶ **TL/TT** | TT
- ▶ **Carga/Vel** | 47P
- ▶ **Del/Tras** | Trasera
- ▶ **OEM** | N/A
- ▶ **Construcción** | Convencional
- ▶ **Aplicativo:**

*Delantera: Bajaj BOXER CT 100/ TITANIUM/ CARGO, DISCOVER 125 ST/ Sport, PLATINO 100 SPORT/ 110, PULSAR 125NS; TVS 100 SPORT, STRYKER 125; SUZUKI HAYATE 115 EVOLUTION.
Trasera: SUZUKI AX4*



- ▶ **Código SAP** | 11021174
- ▶ **Referencia** | NR21
- ▶ **Grabado** | Pistera
- ▶ **Categoría** | Multipropósito
- ▶ **TL/TT** | TT
- ▶ **Carga/Vel** | 41P
- ▶ **Del/Tras** | Delantera
- ▶ **OEM** | N/A
- ▶ **Construcción** | Convencional
- ▶ **Aplicativo:**

*Delantera: Bajaj BOXER CT 100/ TITANIUM/ CARGO, DISCOVER 125 ST/ Sport, PLATINO 100 SPORT/ 110, PULSAR 125NS; TVS 100 SPORT, STRYKER 125; SUZUKI HAYATE 115 EVOLUTION.
Trasera: SUZUKI AX4*



- ▶ **Código SAP** | 11003338
- ▶ **Referencia** | NR53
- ▶ **Grabado** | Pistera
- ▶ **Categoría** | Calle
- ▶ **TL/TT** | TT
- ▶ **Carga/Vel** | 41P
- ▶ **Del/Tras** | Delantera
- ▶ **OEM** | N/A
- ▶ **Construcción** | Convencional
- ▶ **Aplicativo:**

*Delantera: Bajaj BOXER CT 100/ TITANIUM/ CARGO, DISCOVER 125 ST/ Sport, PLATINO 100 SPORT/ 110, PULSAR 125NS; TVS 100 SPORT, STRYKER 125; SUZUKI HAYATE 115 EVOLUTION.
Trasera: SUZUKI AX4*



- ▶ **Código SAP** | 11021178
- ▶ **Referencia** | ZAPPER FS
- ▶ **Grabado** | Pistera
- ▶ **Categoría** | Calle
- ▶ **TL/TT** | TT
- ▶ **Carga/Vel** | 41P
- ▶ **Del/Tras** | Delantera
- ▶ **OEM** | N/A
- ▶ **Construcción** | Convencional
- ▶ **Aplicativo:**

*Delantera: Bajaj BOXER CT 100/ TITANIUM/ CARGO, DISCOVER 125 ST/ Sport, PLATINO 100 SPORT/ 110, PULSAR 125NS; TVS 100 SPORT, STRYKER 125; SUZUKI HAYATE 115 EVOLUTION.
Trasera: SUZUKI AX4*



- ▶ **Código SAP** | 11021131
- ▶ **Referencia** | RIB
- ▶ **Grabado** | Pistera
- ▶ **Categoría** | Calle
- ▶ **TL/TT** | TT
- ▶ **Carga/Vel** | 41P
- ▶ **Del/Tras** | Delantera
- ▶ **OEM** | N/A
- ▶ **Construcción** | Convencional
- ▶ **Aplicativo:**

*Delantera: Bajaj BOXER CT 100/ TITANIUM/ CARGO, DISCOVER 125 ST/ Sport, PLATINO 100 SPORT/ 110, PULSAR 125NS; TVS 100 SPORT, STRYKER 125; SUZUKI HAYATE 115 EVOLUTION.
Trasera: SUZUKI AX4*



- ▶ **Código SAP** | 11033299
- ▶ **Referencia** | MR561
- ▶ **Grabado** | Pistera
- ▶ **Categoría** | Calle
- ▶ **TL/TT** | TL
- ▶ **Carga/Vel** | 47P
- ▶ **Del/Tras** | F/R
- ▶ **OEM** | N/A
- ▶ **Construcción** | Convencional
- ▶ **Aplicativo:**

*Delantera: Bajaj BOXER CT 100/ TITANIUM/ CARGO, DISCOVER 125 ST/ Sport, PLATINO 100 SPORT/ 110, PULSAR 125NS; TVS 100 SPORT, STRYKER 125; SUZUKI HAYATE 115 EVOLUTION.
Trasera: SUZUKI AX4*

LLANTAS Y NEUMÁTICOS

MEDIDA 275-17



- ▶ **Código SAP** 11030640
- ▶ **Referencia** P6051
- ▶ **Grabado** Pistera
- ▶ **Categoría** Calle
- ▶ **TL/TT** TT
- ▶ **Carga/Vel** 47P
- ▶ **Del/Tras** Del/Tras
- ▶ **OEM** N/A
- ▶ **Construcción** Convencional
- ▶ **Aplicativo:**

Delantera: Bajaj BOXER CT 100/ TITANIUM/ CARGO, DISCOVER 125 ST/ Sport, PLATINO 100 SPORT/ 110, PULSAR 125NS; TVS 100 SPORT, STRYKER 125; SUZUKI HAYATE 115 EVOLUTION.
Trasera: SUZUKI AX4



- ▶ **Código SAP** 11030609
- ▶ **Referencia** P211
- ▶ **Grabado** Pistera
- ▶ **Categoría** Calle
- ▶ **TL/TT** TT
- ▶ **Carga/Vel** 66P
- ▶ **Del/Tras** Del/Tras
- ▶ **OEM** N/A
- ▶ **Construcción** Convencional
- ▶ **Aplicativo:**

Delantera: Bajaj BOXER CT 100/ TITANIUM/ CARGO, DISCOVER 125 ST/ Sport, PLATINO 100 SPORT/ 110, PULSAR 125NS; TVS 100 SPORT, STRYKER 125; SUZUKI HAYATE 115 EVOLUTION.
Trasera: SUZUKI AX4



- ▶ **Código SAP** 11021172
- ▶ **Referencia** MR938
- ▶ **Grabado** Calle
- ▶ **Categoría** Calle
- ▶ **TL/TT** TT
- ▶ **Carga/Vel** 47P
- ▶ **Del/Tras** Del/Tras
- ▶ **OEM** N/A
- ▶ **Construcción** Convencional
- ▶ **Aplicativo:**

Delantera: Bajaj BOXER CT 100/ TITANIUM/ CARGO, DISCOVER 125 ST/ Sport, PLATINO 100 SPORT/ 110, PULSAR 125NS; TVS 100 SPORT, STRYKER 125; SUZUKI HAYATE 115 EVOLUTION.
Trasera: SUZUKI AX4



- ▶ **Código SAP** 11006579
- ▶ **Referencia** ATT525
- ▶ **Grabado** Pistera
- ▶ **Categoría** Calle
- ▶ **TL/TT** TT
- ▶ **Carga/Vel** 58P
- ▶ **Del/Tras** Delantera
- ▶ **OEM** (B) Discover 125
- ▶ **Construcción** Convencional
- ▶ **Aplicativo:**

Delantera: Bajaj BOXER CT 100/ TITANIUM/ CARGO, DISCOVER 125 ST/ Sport, PLATINO 100 SPORT/ 110, PULSAR 125NS; TVS 100 SPORT, STRYKER 125; SUZUKI HAYATE 115 EVOLUTION.
Trasera: SUZUKI AX4



- ▶ **Código SAP** 11030600
- ▶ **Referencia** P203
- ▶ **Grabado** Calle
- ▶ **Categoría** Multipropósito
- ▶ **TL/TT** TT
- ▶ **Carga/Vel** 47P
- ▶ **Del/Tras** Del/Tras
- ▶ **OEM** N/A
- ▶ **Construcción** Convencional
- ▶ **Aplicativo:**

Delantera: Bajaj BOXER CT 100/ TITANIUM/ CARGO, DISCOVER 125 ST/ Sport, PLATINO 100 SPORT/ 110, PULSAR 125NS; TVS 100 SPORT, STRYKER 125; SUZUKI HAYATE 115 EVOLUTION.
Trasera: SUZUKI AX4

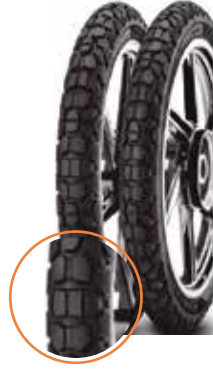

- ▶ **Código SAP** 11027317
- ▶ **Referencia** CITY CROSS
- ▶ **Grabado** Multipropósito
- ▶ **Categoría** Multipropósito
- ▶ **TL/TT** TT
- ▶ **Carga/Vel** 47P
- ▶ **Del/Tras** Del/Tras
- ▶ **OEM** N/A
- ▶ **Construcción** Convencional
- ▶ **Aplicativo:**

Delantera: Bajaj BOXER CT 100/ TITANIUM/ CARGO, DISCOVER 125 ST/ Sport, PLATINO 100 SPORT/ 110, PULSAR 125NS; TVS 100 SPORT, STRYKER 125; SUZUKI HAYATE 115 EVOLUTION.
Trasera: SUZUKI AX4

IRC TIRE



- **Código SAP**
- **Referencia**
- **Grabado**
- **Categoría**
- **TL/TT**
- **Carga/Vel**
- **Del/Tras**
- **OEM**
- **Construcción**
- **Aplicativo:**

11003332
GP1
Multipropósito
Multipropósito
TT
41P
Delantera
N/A
Convencional

Delantera: Bajaj BOXER CT 100/ TITANIUM/ CARGO, DISCOVER 125 ST/ Sport, PLATINO 100 SPORT/ 110, PULSAR 125NS; TVS 100 SPORT, STRYKER 125; SUZUKI HAYATE 115 EVOLUTION.
Trasera: SUZUKI AX4

IRC TIRE



- **Código SAP**
- **Referencia**
- **Grabado**
- **Categoría**
- **TL/TT**
- **Carga/Vel**
- **Del/Tras**
- **OEM**
- **Construcción**
- **Aplicativo:**

11003335
NR2
Multipropósito
Multipropósito
TT
41P
Delantera
N/A
Convencional

Delantera: Bajaj BOXER CT 100/ TITANIUM/ CARGO, DISCOVER 125 ST/ Sport, PLATINO 100 SPORT/ 110, PULSAR 125NS; TVS 100 SPORT, STRYKER 125; SUZUKI HAYATE 115 EVOLUTION.
Trasera: SUZUKI AX4

RIDER
LLANTAS Y NEUMÁTICOS



- **Código SAP**
- **Referencia**
- **Grabado**
- **Categoría**
- **TL/TT**
- **Carga/Vel**
- **Del/Tras**
- **OEM**
- **Construcción**
- **Aplicativo:**

11030623
P6052
Multipropósito
Multipropósito
TT
47P
Del/Tras
N/A
Convencional

Delantera: Bajaj BOXER CT 100/ TITANIUM/ CARGO, DISCOVER 125 ST/ Sport, PLATINO 100 SPORT/ 110, PULSAR 125NS; TVS 100 SPORT, STRYKER 125; SUZUKI HAYATE 115 EVOLUTION.
Trasera: SUZUKI AX4

Queen
Llantas y neumáticos



- **Código SAP**
- **Referencia**
- **Grabado**
- **Categoría**
- **TL/TT**
- **Carga/Vel**
- **Del/Tras**
- **OEM**
- **Construcción**
- **Aplicativo:**

11021170
MR109
Pistera
Calle
TL
47P
Del/Tras
N/A
Convencional

Delantera: Bajaj BOXER CT 100/ TITANIUM/ CARGO, DISCOVER 125 ST/ Sport, PLATINO 100 SPORT/ 110, PULSAR 125NS; TVS 100 SPORT, STRYKER 125; SUZUKI HAYATE 115 EVOLUTION.
Trasera: SUZUKI AX4

Queen
Llantas y neumáticos



- **Código SAP**
- **Referencia**
- **Grabado**
- **Categoría**
- **TL/TT**
- **Carga/Vel**
- **Del/Tras**
- **OEM**
- **Construcción**
- **Aplicativo:**

11010625
MR109
Pistera
Calle
TT
47P
Del/Tras
N/A
Convencional

Delantera: Bajaj BOXER CT 100/ TITANIUM/ CARGO, DISCOVER 125 ST/ Sport, PLATINO 100 SPORT/ 110, PULSAR 125NS; TVS 100 SPORT, STRYKER 125; SUZUKI HAYATE 115 EVOLUTION.
Trasera: SUZUKI AX4

MAXIONE
LLANTAS Y NEUMÁTICOS



- **Código SAP**
- **Referencia**
- **Grabado**
- **Categoría**
- **TL/TT**
- **Carga/Vel**
- **Del/Tras**
- **OEM**
- **Construcción**
- **Aplicativo:**

11048664
P6006 MANDRAKE
Pistera
Calle
TL
47P
Del/Tras
N/A
Convencional

Delantera: Bajaj BOXER CT 100/ TITANIUM/ CARGO, DISCOVER 125 ST/ Sport, PLATINO 100 SPORT/ 110, PULSAR 125NS; TVS 100 SPORT, STRYKER 125; SUZUKI HAYATE 115 EVOLUTION.
Trasera: SUZUKI AX4



- › **Código SAP**
- › **Referencia**
- › **Grabado**
- › **Categoría**
- › **TL/TT**
- › **Carga/Vel**
- › **Del/Tras**
- › **OEM**
- › **Construcción**
- › **Aplicativo:**

11034906
P276
Multipropósito
Multipropósito
TT
47P
Del/Tras
N/A
Convencional

*Delantera: Bajaj BOXER CT 100/ TITANIUM/ CARGO, DISCOVER 125 ST/ Sport, PLATINO 100 SPORT/ 110, PULSAR 125NS; TVS 100 SPORT, STRYKER 125; SUZUKI HAYATE 115 EVOLUTION.
 Trasera: SUZUKI AX4*



- › **Código SAP**
- › **Referencia**
- › **Grabado**
- › **Categoría**
- › **TL/TT**
- › **Carga/Vel**
- › **Del/Tras**
- › **OEM**
- › **Construcción**
- › **Aplicativo:**

11034907
P231A
Pistera
Calle
TT
47P
Del/Tras
N/A
Convencional

*Delantera: Bajaj BOXER CT 100/ TITANIUM/ CARGO, DISCOVER 125 ST/ Sport, PLATINO 100 SPORT/ 110, PULSAR 125NS; TVS 100 SPORT, STRYKER 125; SUZUKI HAYATE 115 EVOLUTION.
 Trasera: SUZUKI AX4*



- › **Código SAP**
- › **Referencia**
- › **Grabado**
- › **Categoría**
- › **TL/TT**
- › **Carga/Vel**
- › **Del/Tras**
- › **OEM**
- › **Construcción**
- › **Aplicativo:**

11030614
P257
Pistera
Calle
TT
47P
Del/Tras
N/A
Convencional

*Delantera: HERO ECO DELUXE, THRILLER 150, SPLENDOR ISMART; AKT NKD; SUZUKI GN125, GSX125; Yamaha YBR 125 /SS; COMBAT 125; VICTORY MACH 110
 Trasera: HERO ECO DELUXE, SPLENDOR ISMART; SUZUKI GN125, AX 100; Yamaha RX115*





- ▶ **Código SAP** 11032038
- ▶ **Referencia** P6055
- ▶ **Grabado** Multipropósito
- ▶ **Categoría** Multipropósito
- ▶ **TL/TT** TL
- ▶ **Carga/Vel** 48P
- ▶ **Del/Tras** Trasera
- ▶ **OEM** N/A
- ▶ **Construcción** Convencional
- ▶ **Aplicativo:**

Delantera: HERO ECO DELUXE, THRILLER 150, SPLENDOR ISMART; AKT NKD; SUZUKI GN125, GSX125; Yamaha YBR 125 /SS; COMBAT 125; VICTORY MACH 110
Trasera: HERO ECO DELUXE, SPLENDOR ISMART; SUZUKI GN125, AX 100; Yamaha RX115



- ▶ **Código SAP** 11033319
- ▶ **Referencia** MR144
- ▶ **Grabado** Pistera
- ▶ **Categoría** Calle
- ▶ **TL/TT** TL
- ▶ **Carga/Vel** 48P
- ▶ **Del/Tras** Delantera
- ▶ **OEM** N/A
- ▶ **Construcción** Convencional
- ▶ **Aplicativo:**

Delantera: HERO ECO DELUXE, THRILLER 150, SPLENDOR ISMART; AKT NKD; SUZUKI GN125, GSX125; Yamaha YBR 125 /SS; COMBAT 125; VICTORY MACH 110
Trasera: HERO ECO DELUXE, SPLENDOR ISMART; SUZUKI GN125, AX 100; Yamaha RX115



- ▶ **Código SAP** 11033295
- ▶ **Referencia** MR144
- ▶ **Grabado** Pistera
- ▶ **Categoría** Calle
- ▶ **TL/TT** TL
- ▶ **Carga/Vel** 48P
- ▶ **Del/Tras** Trasera
- ▶ **OEM** N/A
- ▶ **Construcción** Convencional
- ▶ **Aplicativo:**

Delantera: HERO ECO DELUXE, THRILLER 150, SPLENDOR ISMART; AKT NKD; SUZUKI GN125, GSX125; Yamaha YBR 125 /SS; COMBAT 125; VICTORY MACH 110
Trasera: HERO ECO DELUXE, SPLENDOR ISMART; SUZUKI GN125, AX 100; Yamaha RX115



- ▶ **Código SAP** 11031844
- ▶ **Referencia** MR109
- ▶ **Grabado** Pistera
- ▶ **Categoría** Calle
- ▶ **TL/TT** TL
- ▶ **Carga/Vel** 48P
- ▶ **Del/Tras** Del/Tras
- ▶ **OEM** N/A
- ▶ **Construcción** Convencional
- ▶ **Aplicativo:**

Delantera: HERO ECO DELUXE, THRILLER 150, SPLENDOR ISMART; AKT NKD; SUZUKI GN125, GSX125; Yamaha YBR 125 /SS; COMBAT 125; VICTORY MACH 110
Trasera: HERO ECO DELUXE, SPLENDOR ISMART; SUZUKI GN125, AX 100; Yamaha RX115



- ▶ **Código SAP** 11048671
- ▶ **Referencia** MR142
- ▶ **Grabado** Multipropósito
- ▶ **Categoría** Multipropósito
- ▶ **TL/TT** TL
- ▶ **Carga/Vel** 48P
- ▶ **Del/Tras** Del/Tras
- ▶ **OEM** N/A
- ▶ **Construcción** Convencional
- ▶ **Aplicativo:**

Delantera: HERO ECO DELUXE, THRILLER 150, SPLENDOR ISMART; AKT NKD; SUZUKI GN125, GSX125; Yamaha YBR 125 /SS; COMBAT 125; VICTORY MACH 110
Trasera: HERO ECO DELUXE, SPLENDOR ISMART; SUZUKI GN125, AX 100; Yamaha RX115



- ▶ **Código SAP** 11034909
- ▶ **Referencia** P276
- ▶ **Grabado** Multipropósito
- ▶ **Categoría** Multipropósito
- ▶ **TL/TT** TT
- ▶ **Carga/Vel** 48P
- ▶ **Del/Tras** Del/Tras
- ▶ **OEM** N/A
- ▶ **Construcción** Convencional
- ▶ **Aplicativo:**

Delantera: HERO ECO DELUXE, THRILLER 150, SPLENDOR ISMART; AKT NKD; SUZUKI GN125, GSX125; Yamaha YBR 125 /SS; COMBAT 125; VICTORY MACH 110
Trasera: HERO ECO DELUXE, SPLENDOR ISMART; SUZUKI GN125, AX 100; Yamaha RX115



- ▶ **Código SAP** 11032059
- ▶ **Referencia** P6055
- ▶ **Grabado** Multipropósito
- ▶ **Categoría** Multipropósito
- ▶ **TL/TT** TT
- ▶ **Carga/Vel** 48P
- ▶ **Del/Tras** Del/Tras
- ▶ **OEM** N/A
- ▶ **Construcción** Convencional
- ▶ **Aplicativo:**

*Delantera:HERO ECO DELUXE, THRILLER 150, SPLENDOR ISMART;AKT NKD; SUZUKI GN125, GSX125; Yamaha YBR 125 /SS; COMBAT 125; VICTORY MACH 110
Trasera:HERO ECO DELUXE, SPLENDOR ISMART; SUZUKI GN125, AX 100; Yamaha RX115*



- ▶ **Código SAP** 11032080
- ▶ **Referencia** P6052
- ▶ **Grabado** Multipropósito
- ▶ **Categoría** Multipropósito
- ▶ **TL/TT** TT
- ▶ **Carga/Vel** 48P
- ▶ **Del/Tras** Del/Tras
- ▶ **OEM** N/A
- ▶ **Construcción** Convencional
- ▶ **Aplicativo:**

*Delantera:HERO ECO DELUXE, THRILLER 150, SPLENDOR ISMART;AKT NKD; SUZUKI GN125, GSX125; Yamaha YBR 125 /SS; COMBAT 125; VICTORY MACH 110
Trasera:HERO ECO DELUXE, SPLENDOR ISMART; SUZUKI GN125, AX 100; Yamaha RX115*



- ▶ **Código SAP** 11033570
- ▶ **Referencia** P6052
- ▶ **Grabado** Multipropósito
- ▶ **Categoría** Multipropósito
- ▶ **TL/TT** TL
- ▶ **Carga/Vel** 48P
- ▶ **Del/Tras** Del/Tras
- ▶ **OEM** N/A
- ▶ **Construcción** Convencional
- ▶ **Aplicativo:**

*Delantera:HERO ECO DELUXE, THRILLER 150, SPLENDOR ISMART;AKT NKD; SUZUKI GN125, GSX125; Yamaha YBR 125 /SS; COMBAT 125; VICTORY MACH 110
Trasera:HERO ECO DELUXE, SPLENDOR ISMART; SUZUKI GN125, AX 100; Yamaha RX115*



- ▶ **Código SAP** 11031981
- ▶ **Referencia** P270
- ▶ **Grabado** Multipropósito
- ▶ **Categoría** Multipropósito
- ▶ **TL/TT** TT
- ▶ **Carga/Vel** 48P
- ▶ **Del/Tras** Del/Tras
- ▶ **OEM** N/A
- ▶ **Construcción** Convencional
- ▶ **Aplicativo:**

*Delantera:HERO ECO DELUXE, THRILLER 150, SPLENDOR ISMART;AKT NKD; SUZUKI GN125, GSX125; Yamaha YBR 125 /SS; COMBAT 125; VICTORY MACH 110
Trasera:HERO ECO DELUXE, SPLENDOR ISMART; SUZUKI GN125, AX 100; Yamaha RX115*



- ▶ **Código SAP** 11032000
- ▶ **Referencia** P6051
- ▶ **Grabado** Pistera
- ▶ **Categoría** Calle
- ▶ **TL/TT** TL
- ▶ **Carga/Vel** 48P
- ▶ **Del/Tras** Del/Tras
- ▶ **OEM** N/A
- ▶ **Construcción** Convencional
- ▶ **Aplicativo:**

*Delantera:HERO ECO DELUXE, THRILLER 150, SPLENDOR ISMART;AKT NKD; SUZUKI GN125, GSX125; Yamaha YBR 125 /SS; COMBAT 125; VICTORY MACH 110
Trasera:HERO ECO DELUXE, SPLENDOR ISMART; SUZUKI GN125, AX 100; Yamaha RX115*



- ▶ **Código SAP** 11032043
- ▶ **Referencia** P266
- ▶ **Grabado** Pistera
- ▶ **Categoría** Calle
- ▶ **TL/TT** TT
- ▶ **Carga/Vel** 48P
- ▶ **Del/Tras** Del/Tras
- ▶ **OEM** N/A
- ▶ **Construcción** Convencional
- ▶ **Aplicativo:**

*Delantera:HERO ECO DELUXE, THRILLER 150, SPLENDOR ISMART;AKT NKD; SUZUKI GN125, GSX125; Yamaha YBR 125 /SS; COMBAT 125; VICTORY MACH 110
Trasera:HERO ECO DELUXE, SPLENDOR ISMART; SUZUKI GN125, AX 100; Yamaha RX115*



- ▶ **Código SAP** 11000177
- ▶ **Referencia** MT65
- ▶ **Grabado** Pistera
- ▶ **Categoría** Calle
- ▶ **TL/TT** TL
- ▶ **Carga/Vel** 42P
- ▶ **Del/Tras** Delantera
- ▶ **OEM** N/A
- ▶ **Construcción** Convencional
- ▶ **Aplicativo:**

Delantera: HERO ECO DELUXE, THRILLER 150, SPLENDOR ISMART; AKT NKD; SUZUKI GN125, GSX125; Yamaha YBR 125 /SS; COMBAT 125; VICTORY MACH 110
Trasera: HERO ECO DELUXE, SPLENDOR ISMART; SUZUKI GN125, AX 100; Yamaha RX115



- ▶ **Código SAP** 11021185
- ▶ **Referencia** MR923
- ▶ **Grabado** Multipropósito
- ▶ **Categoría** Multipropósito
- ▶ **TL/TT** TT
- ▶ **Carga/Vel** 48R
- ▶ **Del/Tras** Del/Tras
- ▶ **OEM** N/A
- ▶ **Construcción** Convencional
- ▶ **Aplicativo:**

Delantera: HERO ECO DELUXE, THRILLER 150, SPLENDOR ISMART; AKT NKD; SUZUKI GN125, GSX125; Yamaha YBR 125 /SS; COMBAT 125; VICTORY MACH 110
Trasera: HERO ECO DELUXE, SPLENDOR ISMART; SUZUKI GN125, AX 100; Yamaha RX115



- ▶ **Código SAP** 11003343
- ▶ **Referencia** NR53
- ▶ **Grabado** Pistera
- ▶ **Categoría** Calle
- ▶ **TL/TT** TT
- ▶ **Carga/Vel** 42P
- ▶ **Del/Tras** Delantera
- ▶ **OEM** N/A
- ▶ **Construcción** Convencional
- ▶ **Aplicativo:**

Delantera: HERO ECO DELUXE, THRILLER 150, SPLENDOR ISMART; AKT NKD; SUZUKI GN125, GSX125; Yamaha YBR 125 /SS; COMBAT 125; VICTORY MACH 110
Trasera: HERO ECO DELUXE, SPLENDOR ISMART; SUZUKI GN125, AX 100; Yamaha RX115



- ▶ **Código SAP** 11015746
- ▶ **Referencia** SUPER CITY
- ▶ **Grabado** Pistera
- ▶ **Categoría** Calle
- ▶ **TL/TT** TT
- ▶ **Carga/Vel** 42P
- ▶ **Del/Tras** Delantera
- ▶ **OEM** N/A
- ▶ **Construcción** Convencional
- ▶ **Aplicativo:**

Delantera: HERO ECO DELUXE, THRILLER 150, SPLENDOR ISMART; AKT NKD; SUZUKI GN125, GSX125; Yamaha YBR 125 /SS; COMBAT 125; VICTORY MACH 110
Trasera: HERO ECO DELUXE, SPLENDOR ISMART; SUZUKI GN125, AX 100; Yamaha RX115



- ▶ **Código SAP** 11034912
- ▶ **Referencia** P918
- ▶ **Grabado** Pistera
- ▶ **Categoría** Calle
- ▶ **TL/TT** TT
- ▶ **Carga/Vel** 48P
- ▶ **Del/Tras** Del/Tras
- ▶ **OEM** (C) 125
- ▶ **Construcción** Convencional
- ▶ **Aplicativo:**

Delantera: HERO ECO DELUXE, THRILLER 150, SPLENDOR ISMART; AKT NKD; SUZUKI GN125, GSX125; Yamaha YBR 125 /SS; COMBAT 125; VICTORY MACH 110
Trasera: HERO ECO DELUXE, SPLENDOR ISMART; SUZUKI GN125, AX 100; Yamaha RX115



- ▶ **Código SAP** 11034910
- ▶ **Referencia** P231A
- ▶ **Grabado** Pistera
- ▶ **Categoría** Calle
- ▶ **TL/TT** TT
- ▶ **Carga/Vel** 48P
- ▶ **Del/Tras** Del/Tras
- ▶ **OEM** N/A
- ▶ **Construcción** Convencional
- ▶ **Aplicativo:**

Delantera: HERO ECO DELUXE, THRILLER 150, SPLENDOR ISMART; AKT NKD; SUZUKI GN125, GSX125; Yamaha YBR 125 /SS; COMBAT 125; VICTORY MACH 110
Trasera: HERO ECO DELUXE, SPLENDOR ISMART; SUZUKI GN125, AX 100; Yamaha RX115

LLANTAS Y NEUMÁTICOS

MEDIDA 275-18



MRF



- ▶ **Código SAP** 11021133
- ▶ **Referencia** ZAPPER FS
- ▶ **Grabado** Pistera
- ▶ **Categoría** Calle
- ▶ **TL/TT** TT
- ▶ **Carga/Vel** 42P
- ▶ **Del/Tras** Del/Tras
- ▶ **OEM** N/A
- ▶ **Construcción** Convencional
- ▶ **Aplicativo:**

Delantera: HERO ECO DELUXE, THRILLER 150, SPLENDOR ISMART; AKT NKD; SUZUKI GN125, GSX125; Yamaha YBR 125 /SS; COMBAT 125; VICTORY MACH 110
Trasera: HERO ECO DELUXE, SPLENDOR ISMART; SUZUKI GN125, AX 100; Yamaha RX115



- ▶ **Código SAP** 11010640
- ▶ **Referencia** MR109
- ▶ **Grabado** Pistera
- ▶ **Categoría** Calle
- ▶ **TL/TT** TT
- ▶ **Carga/Vel** 48P
- ▶ **Del/Tras** Del/Tras
- ▶ **OEM** N/A
- ▶ **Construcción** Convencional
- ▶ **Aplicativo:**

Delantera: HERO ECO DELUXE, THRILLER 150, SPLENDOR ISMART; AKT NKD; SUZUKI GN125, GSX125; Yamaha YBR 125 /SS; COMBAT 125; VICTORY MACH 110
Trasera: HERO ECO DELUXE, SPLENDOR ISMART; SUZUKI GN125, AX 100; Yamaha RX115



- ▶ **Código SAP** 11030646
- ▶ **Referencia** P6051
- ▶ **Grabado** Pistera
- ▶ **Categoría** Calle
- ▶ **TL/TT** TT
- ▶ **Carga/Vel** 48P
- ▶ **Del/Tras** Del/Tras
- ▶ **OEM** N/A
- ▶ **Construcción** Convencional
- ▶ **Aplicativo:**

Delantera: HERO ECO DELUXE, THRILLER 150, SPLENDOR ISMART; AKT NKD; SUZUKI GN125, GSX125; Yamaha YBR 125 /SS; COMBAT 125; VICTORY MACH 110
Trasera: HERO ECO DELUXE, SPLENDOR ISMART; SUZUKI GN125, AX 100; Yamaha RX115



- ▶ **Código SAP** 11030603
- ▶ **Referencia** P203
- ▶ **Grabado** Pistera
- ▶ **Categoría** Multipropósito
- ▶ **TL/TT** TT
- ▶ **Carga/Vel** 48P
- ▶ **Del/Tras** Del/Tras
- ▶ **OEM** N/A
- ▶ **Construcción** Convencional
- ▶ **Aplicativo:**

Delantera: HERO ECO DELUXE, THRILLER 150, SPLENDOR ISMART; AKT NKD; SUZUKI GN125, GSX125; Yamaha YBR 125 /SS; COMBAT 125; VICTORY MACH 110
Trasera: HERO ECO DELUXE, SPLENDOR ISMART; SUZUKI GN125, AX 100; Yamaha RX115



- ▶ **Código SAP** 11003344
- ▶ **Referencia** TM8
- ▶ **Grabado** Multipropósito
- ▶ **Categoría** Multipropósito
- ▶ **TL/TT** TT
- ▶ **Carga/Vel** 48P
- ▶ **Del/Tras** Del/Tras
- ▶ **OEM** N/A
- ▶ **Construcción** Convencional
- ▶ **Aplicativo:**

Delantera: HERO ECO DELUXE, THRILLER 150, SPLENDOR ISMART; AKT NKD; SUZUKI GN125, GSX125; Yamaha YBR 125 /SS; COMBAT 125; VICTORY MACH 110
Trasera: HERO ECO DELUXE, SPLENDOR ISMART; SUZUKI GN125, AX 100; Yamaha RX115



- ▶ **Código SAP** 11030626
- ▶ **Referencia** P6052
- ▶ **Grabado** Multipropósito
- ▶ **Categoría** Multipropósito
- ▶ **TL/TT** TT
- ▶ **Carga/Vel** 48P
- ▶ **Del/Tras** Del/Tras
- ▶ **OEM** N/A
- ▶ **Construcción** Convencional
- ▶ **Aplicativo:**

Delantera: HERO ECO DELUXE, THRILLER 150, SPLENDOR ISMART; AKT NKD; SUZUKI GN125, GSX125; Yamaha YBR 125 /SS; COMBAT 125; VICTORY MACH 110
Trasera: HERO ECO DELUXE, SPLENDOR ISMART; SUZUKI GN125, AX 100; Yamaha RX115

MAXIONE
LLANTAS Y NEUMÁTICOS



- **Código SAP** 11048666
- **Referencia** P6006 MANDRAKE
- **Grabado** Pistera
- **Categoría** Calle
- **TL/TT** TL
- **Carga/Vel** 48P
- **Del/Tras** Del/Tras
- **OEM** N/A
- **Construcción** Convencional
- **Aplicativo:**

Delantera: HERO ECO DELUXE, THRILLER 150, SPLENDOR ISMART; AKT NKD; SUZUKI GN125, GSX125; Yamaha YBR 125 /SS; COMBAT 125; VICTORY MACH 110
Trasera: HERO ECO DELUXE, SPLENDOR ISMART; SUZUKI GN125, AX 100; Yamaha RX115

Queen
Llantas y neumáticos



- **Código SAP** 11048661
- **Referencia** P6214
- **Grabado** Multipropósito
- **Categoría** Multipropósito
- **TL/TT** TL
- **Carga/Vel** 48P
- **Del/Tras** F/R
- **OEM** N/A
- **Construcción** Convencional
- **Aplicativo:**

Delantera: HERO ECO DELUXE, THRILLER 150, SPLENDOR ISMART; AKT NKD; SUZUKI GN125, GSX125; Yamaha YBR 125 /SS; COMBAT 125; VICTORY MACH 110
Trasera: HERO ECO DELUXE, SPLENDOR ISMART; SUZUKI GN125, AX 100; Yamaha RX115

Queen
Llantas y neumáticos



- **Código SAP** 11034911
- **Referencia** P918
- **Grabado** Pistera
- **Categoría** Calle
- **TL/TT** TL
- **Carga/Vel** 48P
- **Del/Tras** Del/Tras
- **OEM** N/A
- **Construcción** Convencional
- **Aplicativo:**

Delantera: HERO ECO DELUXE, THRILLER 150, SPLENDOR ISMART; AKT NKD; SUZUKI GN125, GSX125; Yamaha YBR 125 /SS; COMBAT 125; VICTORY MACH 110
Trasera: HERO ECO DELUXE, SPLENDOR ISMART; SUZUKI GN125, AX 100; Yamaha RX115

LLANTAS Y NEUMÁTICOS

MEDIDA 275-21



- **Código SAP** 11021193
- **Referencia** TR1
- **Grabado** Multipropósito
- **Categoría** Off Road
- **TL/TT** TT
- **Carga/Vel** 45P
- **Del/Tras** Delantera
- **OEM** N/A
- **Construcción** Convencional
- **Aplicativo:**

Delantera:
KAWASAKI KMX 125, KLX 150; Yamaha DT125/175



- **Código SAP** 11021189
- **Referencia** GP21F
- **Grabado** Off Road
- **Categoría** Off Road
- **TL/TT** TT
- **Carga/Vel** 45P
- **Del/Tras** Delantera
- **OEM** (K) KLX 150L
- **Construcción** Convencional
- **Aplicativo:**

Delantera:
KAWASAKI KMX 125, KLX 150; Yamaha DT125/175



- **Código SAP** 11033566
- **Referencia** P2009
- **Grabado** Multipropósito
- **Categoría** Off Road
- **TL/TT** TT
- **Carga/Vel** 52P
- **Del/Tras** Delantera
- **OEM** N/A
- **Construcción** Convencional
- **Aplicativo:**

Delantera:
KAWASAKI KMX 125, KLX 150; Yamaha DT125/175



- **Código SAP** 11003346
- **Referencia** GP1
- **Grabado** Multipropósito
- **Categoría** Off Road
- **TL/TT** TT
- **Carga/Vel** 41P
- **Del/Tras** Delantera
- **OEM** N/A
- **Construcción** Convencional
- **Aplicativo:**

Delantera:
KAWASAKI KMX 125, KLX 150; Yamaha DT125/175



- **Código SAP** 11052695
- **Referencia** P2001
- **Grabado** Off Road
- **Categoría** Off Road
- **TL/TT** TT
- **Carga/Vel** 52P
- **Del/Tras** Delantera
- **OEM** N/A
- **Construcción** Convencional
- **Aplicativo:**

Delantera:
KAWASAKI KMX 125, KLX 150; Yamaha DT125/175



- **Código SAP** 11033877
- **Referencia** SUPER CITY
- **Grabado** Pistera
- **Categoría** Calle
- **TL/TT** TT
- **Carga/Vel** 45P
- **Del/Tras** Del/Tras
- **OEM** N/A
- **Construcción** Convencional
- **Aplicativo:**

Delantera: Bajaj Discover 110, Pulsar 180GT; TVS Apache 160/200; AKT RTX 150; Suzuki GSX-S150.
Trasera: Bajaj Discover 125ST, BOXER CT 100; TVS 100 SPORT; SUZUKI HAYATE 115 EVO.

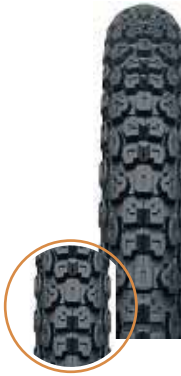

- **Código SAP** 11033562
- **Referencia** P288
- **Grabado** Multipropósito
- **Categoría** Multipropósito
- **TL/TT** TT
- **Carga/Vel** 50P
- **Del/Tras** Del/Tras
- **OEM** N/A
- **Construcción** Convencional
- **Aplicativo:**

Delantera: Bajaj Discover 110, Pulsar 180GT; TVS Apache 160/200; AKT RTX 150; Suzuki GSX-S150.
Trasera: Bajaj Discover 125ST, BOXER CT 100; TVS 100 SPORT; SUZUKI HAYATE 115 EVO.



- **Código SAP** 11021456
- **Referencia** MR106
- **Grabado** Multipropósito
- **Categoría** Multipropósito
- **TL/TT** TT
- **Carga/Vel** 50P
- **Del/Tras** Del/Tras
- **OEM** N/A
- **Construcción** Convencional
- **Aplicativo:**

Delantera: Bajaj Discover 110, Pulsar 180GT; TVS Apache 160/200; AKT RTX 150; Suzuki GSX-S150.
Trasera: Bajaj Discover 125ST, BOXER CT 100; TVS 100 SPORT; SUZUKI HAYATE 115 EVO.



- **Código SAP** 11032006
- **Referencia** P6052
- **Grabado** Multipropósito
- **Categoría** Multipropósito
- **TL/TT** TT
- **Carga/Vel** 50P
- **Del/Tras** Del/Tras
- **OEM** N/A
- **Construcción** Convencional
- **Aplicativo:**

Delantera: Bajaj Discover 110, Pulsar 180GT; TVS Apache 160/200; AKT RTX 150; Suzuki GSX-S150.
Trasera: Bajaj Discover 125ST, BOXER CT 100; TVS 100 SPORT; SUZUKI HAYATE 115 EVO.



- **Código SAP** 11032041
- **Referencia** P6051
- **Grabado** Pistera
- **Categoría** Calle
- **TL/TT** TL
- **Carga/Vel** 50P
- **Del/Tras** Del/Tras
- **OEM** N/A
- **Construcción** Convencional
- **Aplicativo:**

Delantera: Bajaj Discover 110, Pulsar 180GT; TVS Apache 160/200; AKT RTX 150; Suzuki GSX-S150.
Trasera: Bajaj Discover 125ST, BOXER CT 100; TVS 100 SPORT; SUZUKI HAYATE 115 EVO.



- **Código SAP** 11033552
- **Referencia** P6035
- **Grabado** Multipropósito
- **Categoría** Multipropósito
- **TL/TT** TT
- **Carga/Vel** 56P
- **Del/Tras** Del/Tras
- **OEM** N/A
- **Construcción** Convencional
- **Aplicativo:**

Delantera: Bajaj Discover 110, Pulsar 180GT; TVS Apache 160/200; AKT RTX 150; Suzuki GSX-S150.
Trasera: Bajaj Discover 125ST, BOXER CT 100; TVS 100 SPORT; SUZUKI HAYATE 115 EVO.

LLANTAS Y NEUMÁTICOS

MEDIDA 300-17



- › Código SAP
- › Referencia
- › Grabado
- › Categoría
- › TL/TT
- › Carga/Vel
- › Del/Tras
- › OEM
- › Construcción
- › Aplicativo:

11032003
P215
Multipropósito
Multipropósito
TT
50P
Del/Tras
N/A
Convencional

Delantera: Bajaj Discover 110, Pulsar 180GT; TVS Apache 160/200; AKT RTX 150; Suzuki GSX-S150.
Trasera: Bajaj Discover 125ST, BOXER CT 100; TVS 100 SPORT; SUZUKI HAYATE 115 EVO.



- › Código SAP
- › Referencia
- › Grabado
- › Categoría
- › TL/TT
- › Carga/Vel
- › Del/Tras
- › OEM
- › Construcción
- › Aplicativo:

11006586
ATT1050
Multipropósito
Multipropósito
TT
50P
Del/Tras
(B) Boxer; (T) 100 Sport
Convencional

Delantera: Bajaj Discover 110, Pulsar 180GT; TVS Apache 160/200; AKT RTX 150; Suzuki GSX-S150.
Trasera: Bajaj Discover 125ST, BOXER CT 100; TVS 100 SPORT; SUZUKI HAYATE 115 EVO.



- › Código SAP
- › Referencia
- › Grabado
- › Categoría
- › TL/TT
- › Carga/Vel
- › Del/Tras
- › OEM
- › Construcción
- › Aplicativo:

11006583
ATT525
Pistera
Calle
TT
50P
Del/Tras
(B) Discover 110, Pulsar 180
Convencional

Delantera: Bajaj Discover 110, Pulsar 180GT; TVS Apache 160/200; AKT RTX 150; Suzuki GSX-S150.
Trasera: Bajaj Discover 125ST, BOXER CT 100; TVS 100 SPORT; SUZUKI HAYATE 115 EVO.



- › Código SAP
- › Referencia
- › Grabado
- › Categoría
- › TL/TT
- › Carga/Vel
- › Del/Tras
- › OEM
- › Construcción
- › Aplicativo:

11030643
P6051
Pistera
Calle
TT
50P
Del/Tras
N/A
Convencional

Delantera: Bajaj Discover 110, Pulsar 180GT; TVS Apache 160/200; AKT RTX 150; Suzuki GSX-S150.
Trasera: Bajaj Discover 125ST, BOXER CT 100; TVS 100 SPORT; SUZUKI HAYATE 115 EVO.



- › Código SAP
- › Referencia
- › Grabado
- › Categoría
- › TL/TT
- › Carga/Vel
- › Del/Tras
- › OEM
- › Construcción
- › Aplicativo:

11010688
NGP PLUS
Multipropósito
Multipropósito
TT
50P
Del/Tras
N/A
Convencional

Delantera: Bajaj Discover 110, Pulsar 180GT; TVS Apache 160/200; AKT RTX 150; Suzuki GSX-S150.
Trasera: Bajaj Discover 125ST, BOXER CT 100; TVS 100 SPORT; SUZUKI HAYATE 115 EVO.



- › Código SAP
- › Referencia
- › Grabado
- › Categoría
- › TL/TT
- › Carga/Vel
- › Del/Tras
- › OEM
- › Construcción
- › Aplicativo:

11003349
TM8
Multipropósito
Multipropósito
TT
#N/A
Del/Tras
N/A
Convencional

Delantera: Bajaj Discover 110, Pulsar 180GT; TVS Apache 160/200; AKT RTX 150; Suzuki GSX-S150.
Trasera: Bajaj Discover 125ST, BOXER CT 100; TVS 100 SPORT; SUZUKI HAYATE 115 EVO.



- ▶ **Código SAP** 11003347
- ▶ **Referencia** GP1
- ▶ **Grabado** Multipropósito
- ▶ **Categoría** Multipropósito
- ▶ **TL/TT** TT
- ▶ **Carga/Vel** 45P
- ▶ **Del/Tras** Del/Tras
- ▶ **OEM** N/A
- ▶ **Construcción** Convencional
- ▶ **Aplicativo:**

Delantera: Bajaj Discover 110, Pulsar 180GT; TVS Apache 160/200; AKT RTX 150; Suzuki GSX-S150.
Trasera: Bajaj Discover 125ST, BOXER CT 100; TVS 100 SPORT; SUZUKI HAYATE 115 EVO.



- ▶ **Código SAP** 11003348
- ▶ **Referencia** NR1
- ▶ **Grabado** Multipropósito
- ▶ **Categoría** Multipropósito
- ▶ **TL/TT** TT
- ▶ **Carga/Vel** 50P
- ▶ **Del/Tras** Del/Tras
- ▶ **OEM** N/A
- ▶ **Construcción** Convencional
- ▶ **Aplicativo:**

Delantera: Bajaj Discover 110, Pulsar 180GT; TVS Apache 160/200; AKT RTX 150; Suzuki GSX-S150.
Trasera: Bajaj Discover 125ST, BOXER CT 100; TVS 100 SPORT; SUZUKI HAYATE 115 EVO.



- ▶ **Código SAP** 11030632
- ▶ **Referencia** P6052
- ▶ **Grabado** Multipropósito
- ▶ **Categoría** Multipropósito
- ▶ **TL/TT** TT
- ▶ **Carga/Vel** 50P
- ▶ **Del/Tras** Del/Tras
- ▶ **OEM** N/A
- ▶ **Construcción** Convencional
- ▶ **Aplicativo:**

Delantera: Bajaj Discover 110, Pulsar 180GT; TVS Apache 160/200; AKT RTX 150; Suzuki GSX-S150.
Trasera: Bajaj Discover 125ST, BOXER CT 100; TVS 100 SPORT; SUZUKI HAYATE 115 EVO.



- ▶ **Código SAP** 11021458
- ▶ **Referencia** MR106
- ▶ **Grabado** Multipropósito
- ▶ **Categoría** Multipropósito
- ▶ **TL/TT** TL
- ▶ **Carga/Vel** 50P
- ▶ **Del/Tras** Del/Tras
- ▶ **OEM** N/A
- ▶ **Construcción** Convencional
- ▶ **Aplicativo:**

Delantera: Bajaj Discover 110, Pulsar 180GT; TVS Apache 160/200; AKT RTX 150; Suzuki GSX-S150.
Trasera: Bajaj Discover 125ST, BOXER CT 100; TVS 100 SPORT; SUZUKI HAYATE 115 EVO.



- ▶ **Código SAP** 11046839
- ▶ **Referencia** MR923
- ▶ **Grabado** Multipropósito
- ▶ **Categoría** Multipropósito
- ▶ **TL/TT** TT
- ▶ **Carga/Vel** 50P
- ▶ **Del/Tras** Trasera
- ▶ **OEM** N/A
- ▶ **Construcción** Convencional
- ▶ **Aplicativo:**

Delantera: Bajaj Discover 110, Pulsar 180GT; TVS Apache 160/200; AKT RTX 150; Suzuki GSX-S150.
Trasera: Bajaj Discover 125ST, BOXER CT 100; TVS 100 SPORT; SUZUKI HAYATE 115 EVO.

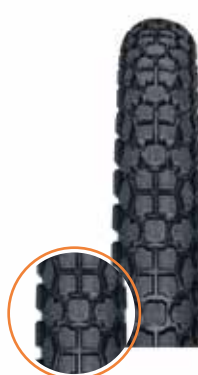

- ▶ **Código SAP** 11034915
- ▶ **Referencia** P276
- ▶ **Grabado** Multipropósito
- ▶ **Categoría** Multipropósito
- ▶ **TL/TT** TT
- ▶ **Carga/Vel** 50P
- ▶ **Del/Tras** Del/Tras
- ▶ **OEM** N/A
- ▶ **Construcción** Convencional
- ▶ **Aplicativo:**

Delantera: Bajaj Discover 110, Pulsar 180GT; TVS Apache 160/200; AKT RTX 150; Suzuki GSX-S150.
Trasera: Bajaj Discover 125ST, BOXER CT 100; TVS 100 SPORT; SUZUKI HAYATE 115 EVO.



MEDIDA 300-17



- ▶ **Código SAP** 11048665
- ▶ **Referencia** P6006 MANDRAKE
- ▶ **Grabado** Pistera
- ▶ **Categoría** Calle
- ▶ **TL/TT** TL
- ▶ **Carga/Vel** 50P
- ▶ **Del/Tras** Del/Tras
- ▶ **OEM** N/A
- ▶ **Construcción** Convencional
- ▶ **Aplicativo:**

Delantera: Bajaj Discover 110, Pulsar 180GT; TVS Apache 160/200; AKT RTX 150; Suzuki GSX-S150
Trasera: Bajaj Discover 125ST, BOXER CT 100; TVS 100 SPORT; SUZUKI HAYATE 115 EVO



MEDIDA 300-17

- ▶ **Código SAP** 11034916
- ▶ **Referencia** P231A
- ▶ **Grabado** Pistera
- ▶ **Categoría** Calle
- ▶ **TL/TT** TT
- ▶ **Carga/Vel** 50P
- ▶ **Del/Tras** Del/Tras
- ▶ **OEM** N/A
- ▶ **Construcción** Convencional
- ▶ **Aplicativo:**

Delantera: Bajaj Discover 110, Pulsar 180GT; TVS Apache 160/200; AKT RTX 150; Suzuki GSX-S150
Trasera: Bajaj Discover 125ST, BOXER CT 100; TVS 100 SPORT; SUZUKI HAYATE 115 EVO



- ▶ **Código SAP** 11034917
- ▶ **Referencia** P276
- ▶ **Grabado** Multipropósito
- ▶ **Categoría** Multipropósito
- ▶ **TL/TT** TT
- ▶ **Carga/Vel** 52P
- ▶ **Del/Tras** Del/Tras
- ▶ **OEM** N/A
- ▶ **Construcción** Convencional
- ▶ **Aplicativo:**

Delantera: HERO THRILLER PRO 150, IGNITOR 125; HONDA CB125F.
Trasera: Yamaha YBR 125/SS; VICTORY MACH 110



- ▶ **Código SAP** 11034918
- ▶ **Referencia** P231A
- ▶ **Grabado** Pistera
- ▶ **Categoría** Calle
- ▶ **TL/TT** TT
- ▶ **Carga/Vel** 52P
- ▶ **Del/Tras** Del/Tras
- ▶ **OEM** (V) MACH 110
- ▶ **Construcción** Convencional
- ▶ **Aplicativo:**

Delantera: HERO THRILLER PRO 150, IGNITOR 125; HONDA CB125F.
Trasera: Yamaha YBR 125/SS; VICTORY MACH 110



- ▶ **Código SAP** 11032056
- ▶ **Referencia** P6051
- ▶ **Grabado** Pistera
- ▶ **Categoría** Calle
- ▶ **TL/TT** TL
- ▶ **Carga/Vel** 52P
- ▶ **Del/Tras** Trasera
- ▶ **OEM** N/A
- ▶ **Construcción** Convencional
- ▶ **Aplicativo:**

Delantera: HERO THRILLER PRO 150, IGNITOR 125; HONDA CB125F.
Trasera: Yamaha YBR 125/SS; Victory MACH 110



- ▶ **Código SAP** 11032020
- ▶ **Referencia** P268
- ▶ **Grabado** Multipropósito
- ▶ **Categoría** Multipropósito
- ▶ **TL/TT** TT
- ▶ **Carga/Vel** 52P
- ▶ **Del/Tras** Trasera
- ▶ **OEM** N/A
- ▶ **Construcción** Convencional
- ▶ **Aplicativo:**

Delantera: HERO THRILLER PRO 150, IGNITOR 125; HONDA CB125F.
Trasera: Yamaha YBR 125/SS; Victory MACH 110



- **Código SAP** 11032053
- **Referencia** P217
- **Grabado** Multipropósito
- **Categoría** Multipropósito
- **TL/TT** TT
- **Carga/Vel** 52P
- **Del/Tras** Trasera
- **OEM** N/A
- **Construcción** Convencional
- **Aplicativo:**

Delantera:
HERO THRILLER PRO 150, IGNITOR 125; HONDA CB125F.
Trasera:
Yamaha YBR 125/SS; Victory MACH 110



- **Código SAP** 11032065
- **Referencia** P213
- **Grabado** Multipropósito
- **Categoría** Multipropósito
- **TL/TT** TT
- **Carga/Vel** 52P
- **Del/Tras** Trasera
- **OEM** N/A
- **Construcción** Convencional
- **Aplicativo:**

Delantera:
HERO THRILLER PRO 150, IGNITOR 125; HONDA CB125F.
Trasera:
Yamaha YBR 125/SS; Victory MACH 110



- **Código SAP** 11021469
- **Referencia** MR109
- **Grabado** Pistera
- **Categoría** Calle
- **TL/TT** TT
- **Carga/Vel** 52P
- **Del/Tras** Trasera
- **OEM** N/A
- **Construcción** Convencional
- **Aplicativo:**

Delantera:
HERO THRILLER PRO 150, IGNITOR 125; HONDA CB125F.
Trasera:
Yamaha YBR 125/SS; Victory MACH 110



- **Código SAP** 11003353
- **Referencia** NR53
- **Grabado** Pistera
- **Categoría** Calle
- **TL/TT** TT
- **Carga/Vel** 47P
- **Del/Tras** Delantera
- **OEM** N/A
- **Construcción** Convencional
- **Aplicativo:**

Delantera:
HERO THRILLER PRO 150, IGNITOR 125; HONDA CB125F.
Trasera:
Yamaha YBR 125/SS; Victory MACH 110



- **Código SAP** 11030648
- **Referencia** P6051
- **Grabado** Pistera
- **Categoría** Calle
- **TL/TT** TT
- **Carga/Vel** 52P
- **Del/Tras** Trasera
- **OEM** N/A
- **Construcción** Convencional
- **Aplicativo:**

Delantera:
HERO THRILLER PRO 150, IGNITOR 125; HONDA CB125F.
Trasera:
Yamaha YBR 125/SS; Victory MACH 110



- **Código SAP** 11003350
- **Referencia** GP1
- **Grabado** Multipropósito
- **Categoría** Multipropósito
- **TL/TT** TT
- **Carga/Vel** 47P
- **Del/Tras** Trasera
- **OEM** N/A
- **Construcción** Convencional
- **Aplicativo:**

Delantera:
HERO THRILLER PRO 150, IGNITOR 125; HONDA CB125F.
Trasera:
Yamaha YBR 125/SS; Victory MACH 110

LLANTAS Y NEUMÁTICOS

MEDIDA 300-18



- ▶ **Código SAP** 11021467
- ▶ **Referencia** MR106
- ▶ **Grabado** Multipropósito
- ▶ **Categoría** Multipropósito
- ▶ **TL/TT** TT
- ▶ **Carga/Vel** 52P
- ▶ **Del/Tras** Trasera
- ▶ **OEM** N/A
- ▶ **Construcción** Convencional
- ▶ **Aplicativo:**

Delantera:
HERO THRILLER PRO 150, IGNITOR 125;
HONDA CB125F.
Trasera:
Yamaha YBR 125/SS; Victory MACH 110



- ▶ **Código SAP** 11030634
- ▶ **Referencia** P6052
- ▶ **Grabado** Multipropósito
- ▶ **Categoría** Multipropósito
- ▶ **TL/TT** TT
- ▶ **Carga/Vel** 62P
- ▶ **Del/Tras** Delantera
- ▶ **OEM** N/A
- ▶ **Construcción** Convencional
- ▶ **Aplicativo:**

Delantera:
HERO THRILLER PRO 150, IGNITOR 125; HONDA CB125F.
Trasera:
Yamaha YBR 125/SS; Victory MACH 110



- ▶ **Código SAP** 11048667
- ▶ **Referencia** P6006 MANDRAKE
- ▶ **Grabado** Pistera
- ▶ **Categoría** Calle
- ▶ **TL/TT** TL
- ▶ **Carga/Vel** 52P
- ▶ **Del/Tras** Del/Tras
- ▶ **OEM** N/A
- ▶ **Construcción** Convencional
- ▶ **Aplicativo:**

Delantera:
HERO THRILLER PRO 150, IGNITOR 125;
HONDA CB125F.
Trasera:
Yamaha YBR 125/SS; Victory MACH 110



- ▶ **Código SAP** 11048662
- ▶ **Referencia** P6214
- ▶ **Grabado** Multipropósito
- ▶ **Categoría** Multipropósito
- ▶ **TL/TT** TL
- ▶ **Carga/Vel** 52P
- ▶ **Del/Tras** F/R
- ▶ **OEM** N/A
- ▶ **Construcción** Convencional
- ▶ **Aplicativo:**

Delantera:
HERO THRILLER PRO 150, IGNITOR 125; HONDA CB125F.
Trasera:
Yamaha YBR 125/SS; Victory MACH 110

MEDIDA 350-10



- ▶ **Código SAP** 11032062
- ▶ **Referencia** P299
- ▶ **Grabado** Pistera
- ▶ **Categoría** Scooter
- ▶ **TL/TT** TL
- ▶ **Carga/Vel** 56J
- ▶ **Del/Tras** Trasera
- ▶ **OEM** N/A
- ▶ **Construcción** Convencional
- ▶ **Aplicativo:**

Trasera:
KYMCO TWIST



MEDIDA 350-12

- ▶ **Código SAP** 11052868
- ▶ **Referencia** P6237
- ▶ **Grabado** Calle
- ▶ **Categoría** MotoCarro
- ▶ **TL/TT** TT
- ▶ **Carga/Vel** 62M
- ▶ **Del/Tras** Del/Tras
- ▶ **OEM** (CE) TRICARGO 1200 ELÉCTRICO
- ▶ **Construcción** Convencional
- ▶ **Aplicativo:**

Motocarro:
CERONTE TRICARGO 1200 ELÉCTRICO



MEDIDA_375-12



- › **Código SAP** 11052869
- › **Referencia** P6237
- › **Grabado** Calle
- › **Categoría** MotoCarro
- › **TL/TT** TT
- › **Carga/Vel** 66 J
- › **Del/Tras** Del/Tras
- › **OEM** (CE) 3000 ELÉCTRICO
- › **Construcción** Convencional
- › **Aplicativo:**

MOTOCARRO:
CERONTE 3000 ELÉCTRICO



- › **Código SAP** 11006573
- › **Referencia** JAYA
- › **Grabado** Calle
- › **Categoría** MotoCarro
- › **TL/TT** TT
- › **Carga/Vel** 76E
- › **Del/Tras** Trasera
- › **OEM** (T) King
- › **Construcción** Convencional
- › **Aplicativo:**

MOTOCARRO:
UMA RE 4S; PIAGGIO Ape City; TVS TUK TUK, King



- › **Código SAP** 11034841
- › **Referencia** P6133
- › **Grabado** Calle
- › **Categoría** MotoCarro
- › **TL/TT** TT
- › **Carga/Vel** 75J
- › **Del/Tras** Trasera
- › **OEM** N/A
- › **Construcción** Convencional
- › **Aplicativo:**

MOTOCARRO:
UMA RE 4S; PIAGGIO Ape City; TVS TUK TUK



- › **Código SAP** 11020641
- › **Referencia** N6
- › **Grabado** Calle
- › **Categoría** MotoCarro
- › **TL/TT** TT
- › **Carga/Vel** 76E
- › **Del/Tras** Trasera
- › **OEM** (P) APE CITY
- › **Construcción** Convencional
- › **Aplicativo:**

MOTOCARRO:
UMA RE 4S; PIAGGIO Ape City; TVS TUK TUK



- › **Código SAP** 11033546
- › **Referencia** P6065
- › **Grabado** Calle
- › **Categoría** MotoCarro
- › **TL/TT** TT
- › **Carga/Vel** 58M
- › **Del/Tras** Trasera
- › **OEM** N/A
- › **Construcción** Convencional
- › **Aplicativo:**

MOTOCARRO:
UMA RE 4S; PIAGGIO Ape City; TVS TUK TUK



- › **Código SAP** 11034840
- › **Referencia** P6133
- › **Grabado** Calle
- › **Categoría** MotoCarro
- › **TL/TT** TT
- › **Carga/Vel** 80K
- › **Del/Tras** Trasera
- › **OEM** N/A
- › **Construcción** Convencional
- › **Aplicativo:**

MOTOCARRO:
UMA RE 4S; PIAGGIO Ape City; TVS TUK TUK

MEDIDA 400-12



- **Código SAP** 11052870
- **Referencia** P6237
- **Grabado** Calle
- **Categoría** MotoCarro
- **TL/TT** TT
- **Carga/Vel** 70J
- **Del/Tras** Del/Tras
- **OEM** (CE) 3000 ELÉCTRICO
- **Construcción** Convencional
- **Aplicativo:**

Trasera:
MOTOCARRO:
CERONTE 3000 ELÉCTRICO



- **Código SAP** 11031993
- **Referencia** P2008
- **Grabado** Multipropósito
- **Categoría** Off Road
- **TL/TT** TT
- **Carga/Vel** 65P
- **Del/Tras** Trasera
- **OEM** N/A
- **Construcción** Convencional
- **Aplicativo:**

Trasera:
KAWASAKI KMX 125, KLX 150; Yamaha DT125/175



- **Código SAP** 11002816
- **Referencia** GP22R
- **Grabado** Off Road
- **Categoría** Off Road
- **TL/TT** TT
- **Carga/Vel** 59P
- **Del/Tras** Trasera
- **OEM** (K) KLX 150L
- **Construcción** Convencional
- **Aplicativo:**

Trasera:
KAWASAKI KMX 125, KLX 150; Yamaha DT125/175



- **Código SAP** 11002829
- **Referencia** VE33
- **Grabado** Off Road
- **Categoría** Off Road
- **TL/TT** TT
- **Carga/Vel** 59M
- **Del/Tras** Trasera
- **OEM** N/A
- **Construcción** Convencional
- **Aplicativo:**

Trasera:
KAWASAKI KMX 125, KLX 150; Yamaha DT125/175

MEDIDA 460-17



- **Código SAP** 11033556
- **Referencia** P2008
- **Grabado** Multipropósito
- **Categoría** Multipropósito
- **TL/TT** TT
- **Carga/Vel** 64P
- **Del/Tras** Trasera
- **OEM** N/A
- **Construcción** Convencional
- **Aplicativo:**

Trasera:
KAWASAKI KMX 125, KLX 150; Yamaha DT125/175



- **Código SAP** 11003357
- **Referencia** VE33
- **Grabado** Off Road
- **Categoría** Off Road
- **TL/TT** TT
- **Carga/Vel** VE33
- **Del/Tras** Trasera
- **OEM** N/A
- **Construcción** Convencional
- **Aplicativo:**

Trasera:
Suzuki DR650

MEDIDA 410-18

IRC TIRE



- **Código SAP** 11003354
- **Referencia** GP1
- **Grabado** Multipropósito
- **Categoría** Multipropósito
- **TL/TT** TT
- **Carga/Vel** 59P
- **Del/Tras** Trasera
- **OEM** N/A
- **Construcción** Convencional
- **Aplicativo:**

Trasera:
KAWASAKI KMX 125, KLX 150; Yamaha DT125/175



MEDIDA 450-10

- **Código SAP** 11045737
- **Referencia** H1021
- **Grabado** Calle
- **Categoría** Motocarro
- **TL/TT** TL
- **Carga/Vel** 76N
- **Del/Tras** Del/Tras
- **OEM** Piaggio APE XTRA X PICK UP, APE CHASIS, APE AUTO PLUS
- **Construcción** Convencional
- **Aplicativo:**

Delantera/trasera:
Piaggio APE XTRA X PICK UP, APE CHASIS, APE AUTO PLUS



MEDIDA 450-12



- **Código SAP** 11033558
- **Referencia** H179
- **Grabado** Multipropósito
- **Categoría** MotoCarro
- **TL/TT** TT
- **Carga/Vel** 75J
- **Del/Tras** Del/Tras
- **OEM** N/A
- **Construcción** Convencional
- **Aplicativo:**

MOTOCARRO:
CERONTE TRICARGO 200
AKT CARGUERO 3W 200



Ninja 300



RX01

LLANTAS Y NEUMÁTICOS

MEDIDA 70/100-19



MEDIDA_70/100-17



MRF



- ▶ **Código SAP** | 11016305
- ▶ **Referencia** | ZAPPER FS
- ▶ **Grabado** | Pistera
- ▶ **Categoría** | Calle
- ▶ **TL/TT** | TL
- ▶ **Carga/Vel** | 40P
- ▶ **Del/Tras** | Delantera
- ▶ **OEM** | (H) CB 110 STD
- ▶ **Construcción** | Convencional
- ▶ **Aplicativo:**

Delantera:
HONDACB110/ DLX, WAVE 110S; YAMAHA
CRYPTON 115 FI; SUZUKI VIVA R 115 STYLE/ COOL;
KEEWAY TARGET 125



IRC TIRE



- ▶ **Código SAP** | 11006603
- ▶ **Referencia** | GP21F
- ▶ **Grabado** | Off Road
- ▶ **Categoría** | Off Road
- ▶ **TL/TT** | TT
- ▶ **Carga/Vel** | 42P
- ▶ **Del/Tras** | Delantera
- ▶ **OEM** | (T) MAX 125
- ▶ **Construcción** | Convencional
- ▶ **Aplicativo:**

Delantera:
Honda CRF150RB; Yamaha YZ85; KTM 85SX
TVS MAX 125



IRC TIRE



- ▶ **Código SAP** | 11006607
- ▶ **Referencia** | IX05H
- ▶ **Grabado** | Off Road
- ▶ **Categoría** | Off Road
- ▶ **TL/TT** | TT
- ▶ **Carga/Vel** | 42M
- ▶ **Del/Tras** | Delantera
- ▶ **OEM** | N/A
- ▶ **Construcción** | Convencional
- ▶ **Aplicativo:**

Delantera:
Honda CRF150RB; Yamaha YZ85; KTM 85SX

EUROGRIP



BOXER CT 100

RIB

ATT1050



MEDIDA 80/90-10



- **Código SAP** 11009299
- **Referencia** MB38
- **Grabado** Pistera
- **Categoría** Scooter
- **TL/TT** TL
- **Carga/Vel** 44J
- **Del/Tras** Trasera
- **OEM** N/A
- **Construcción** Convencional
- **Aplicativo:**

Delantera:
KYMCO TWIST, CY 50, AD60, HERO DASH, HONDA DIO,
LETS



- **Código SAP** 11003355
- **Referencia** NR76S
- **Grabado** Pistera
- **Categoría** Scooter
- **TL/TT** TT
- **Carga/Vel** 43P
- **Del/Tras** Trasera
- **OEM** N/A
- **Construcción** Convencional
- **Aplicativo:**

*Pendiente**



- **Código SAP** 11009321
- **Referencia** NR73S
- **Grabado** Pistera
- **Categoría** Calle
- **TL/TT** TL
- **Carga/Vel** 44P
- **Del/Tras** Delantera
- **OEM** N/A
- **Construcción** Convencional
- **Aplicativo:**

Delantera: Bajaj BOXER CT 100/ TITANIUM/
CARGO, DISCOVER 125 ST/ Sport, PLATINO 100
SPORT/ 110, PULSAR 125NS; TVS 100 SPORT;
SUZUKI HAYATE 115 EVOLUTION; AKT CR4
VICTORY NITRO 125
Trasera: SUZUKI AX4



- **Código SAP** 11003356
- **Referencia** NR73
- **Grabado** Pistera
- **Categoría** Calle
- **TL/TT** TT
- **Carga/Vel** 44S
- **Del/Tras** Delantera
- **OEM** N/A
- **Construcción** Convencional
- **Aplicativo:**

Delantera: Bajaj BOXER CT 100/ TITANIUM/
CARGO, DISCOVER 125 ST/ Sport, PLATINO 100
SPORT/ 110, PULSAR 125NS; TVS 100 SPORT;
SUZUKI HAYATE 115 EVOLUTION; AKT CR4
VICTORY NITRO 125
Trasera: SUZUKI AX4



- **Código SAP** 11009329
- **Referencia** NR78Y
- **Grabado** Pistera
- **Categoría** Calle
- **TL/TT** TT
- **Carga/Vel** 44P
- **Del/Tras** Trasera
- **OEM** N/A
- **Construcción** Convencional
- **Aplicativo:**

Delantera: Bajaj BOXER CT 100/ TITANIUM/
CARGO, DISCOVER 125 ST/ Sport, PLATINO 100
SPORT/ 110, PULSAR 125NS; TVS 100 SPORT;
SUZUKI HAYATE 115 EVOLUTION; AKT CR4
VICTORY NITRO 125
Trasera: SUZUKI AX4



- **Código SAP** 11009325
- **Referencia** NR77S
- **Grabado** Pistera
- **Categoría** Calle
- **TL/TT** TL
- **Carga/Vel** 44S
- **Del/Tras** Trasera
- **OEM** N/A
- **Construcción** Convencional
- **Aplicativo:**

Delantera: Bajaj BOXER CT 100/ TITANIUM/
CARGO, DISCOVER 125 ST/ Sport, PLATINO 100
SPORT/ 110, PULSAR 125NS; TVS 100 SPORT;
SUZUKI HAYATE 115 EVOLUTION; AKT CR4
VICTORY NITRO 125
Trasera: SUZUKI AX4

LLANTAS Y NEUMÁTICOS

MEDIDA 80/90-17



- Código SAP 11032141
- Referencia MR147
- Grabado Pistera
- Categoría Calle
- TL/TT TL
- Carga/Vel 50P
- Del/Tras Del/Tras
- OEM (V) Nitro 125
- Construcción Convencional
- Aplicativo:

Delantera: Bajaj BOXER CT 100/ TITANIUM/ CARGO, DISCOVER 125 ST/ Sport, PLATINO 100 SPORT/ 110, PULSAR 125NS; TVS 100 SPORT; SUZUKI HAYATE 115 EVOLUTION; AKT CR4 VICTORY NITRO 125
Trasera: SUZUKI AX4



- Código SAP 11009310
- Referencia GP5
- Grabado Multipropósito
- Categoría Multipropósito
- TL/TT TL
- Carga/Vel 50L
- Del/Tras Trasera
- OEM N/A
- Construcción Convencional
- Aplicativo:

Delantera: Bajaj BOXER CT 100/ TITANIUM/ CARGO, DISCOVER 125 ST/ Sport, PLATINO 100 SPORT/ 110, PULSAR 125NS; TVS 100 SPORT; SUZUKI HAYATE 115 EVOLUTION; AKT CR4 VICTORY NITRO 125
Trasera: SUZUKI AX4



- Código SAP 21007526
- Referencia PILOT STREET 2
- Grabado Pistera
- Categoría Calle
- TL/TT TL
- Carga/Vel 50S
- Del/Tras Del/Tras
- OEM N/A
- Construcción Convencional
- Aplicativo:

Delantera: Bajaj BOXER CT 100/ TITANIUM/ CARGO, DISCOVER 125 ST/ Sport, PLATINO 100 SPORT/ 110, PULSAR 125NS; TVS 100 SPORT; SUZUKI HAYATE 115 EVOLUTION; AKT CR4; VICTORY NITRO 125
Trasera: SUZUKI AX4



- Código SAP 11046840
- Referencia MR923
- Grabado Multipropósito
- Categoría Multipropósito
- TL/TT TT
- Carga/Vel 50P
- Del/Tras Delantera
- OEM N/A
- Construcción Convencional
- Aplicativo:

Delantera: KAWASAKI KMX 125, KLX 150; Yamaha XTZ 125/250, DT125/175

MEDIDA 80/90-21



- Código SAP 11000180
- Referencia MT70
- Grabado Multipropósito
- Categoría Multipropósito
- TL/TT TT
- Carga/Vel 48R
- Del/Tras Delantera
- OEM N/A
- Construcción Convencional
- Aplicativo:

Delantera: KAWASAKI KMX 125, KLX 150; Yamaha DT125/175



MEDIDA 80/100-17

- Código SAP 11016302
- Referencia ZAPPER FQ
- Grabado Pistera
- Categoría Calle
- TL/TT TL
- Carga/Vel 46P
- Del/Tras Delantera
- OEM N/A
- Construcción Convencional
- Aplicativo:

Delantera: Bajaj PULSAR 160NS; AKT CR4

MAXIONE
LLANTAS Y NEUMÁTICOS



MEDIDA 80/100-17

- **Código SAP** 11032132
- **Referencia** MR137
- **Grabado** Pistera
- **Categoría** Calle
- **TL/TT** TL
- **Carga/Vel** 53P
- **Del/Tras** Delantera
- **OEM** N/A
- **Construcción** Convencional
- **Aplicativo:**

Delantera:
Bajaj PULSAR 160NS; AKT CR4



MRF



MEDIDA 80/100-17

- **Código SAP** 11016299
- **Referencia** ZAPPER FS
- **Grabado** Pistera
- **Categoría** Calle
- **TL/TT** TL
- **Carga/Vel** 46P
- **Del/Tras** Delantera
- **OEM** N/A
- **Construcción** Convencional
- **Aplicativo:**

Delantera:
Bajaj PULSAR 160NS; AKT CR4

MEDIDA 80/100-17

- **Código SAP** 11016309
- **Referencia** NGP-ZYM
- **Grabado** Pistera
- **Categoría** Calle
- **TL/TT** TL
- **Carga/Vel** 53P
- **Del/Tras** Trasera
- **OEM** (H) CB 110 STD
- **Construcción** Convencional
- **Aplicativo:**

Delantera: Bajaj PULSAR 160NS; AKT CR4
Trasera: Honda CB 110 STD



MRF



IRC TIRE



MEDIDA 80/100-21

- **Código SAP** 11009292
- **Referencia** VE35F
- **Grabado** Off Road
- **Categoría** Off Road
- **TL/TT** TT
- **Carga/Vel** 35F
- **Del/Tras** Delantera
- **OEM** N/A
- **Construcción** Convencional
- **Aplicativo:**

Delantera:
KAWASAKI KMX 125, KLX 150; Yamaha DT125/175, WR 250/450F, YZ450F; HONDA CRF250/450; KTM 250/350/450/500 EXC/SX; Husqvarna 250/350/450 TC/FC

MEDIDA 90/80-12

- **Código SAP** 11055202
- **Referencia** X3007
- **Grabado** Pistera
- **Categoría** Scooter
- **TL/TT** TL
- **Carga/Vel** 55L
- **Del/Tras** Del/Tras
- **OEM** (ST) AVANTI 3.0
- **Construcción** Convencional
- **Aplicativo:**

STARKER AVANTI 3.0

Queen
Llantas y neumáticos



LLANTAS Y NEUMÁTICOS

MEDIDA 90/80-17



- ▶ **Código SAP**
- ▶ **Referencia**
- ▶ **Grabado**
- ▶ **Categoría**
- ▶ **TL/TT**
- ▶ **Carga/Vel**
- ▶ **Del/Tras**
- ▶ **OEM**
- ▶ **Construcción**
- ▶ **Aplicativo:**

Delantera:
Bajaj DISCOVER 110, PULSAR 180 /GT/R; TVS APACHE 160/200; AKT RTX 150; SUZUKI GSX-S 150; Yamaha R15 V2

- 11003358**
- NF42**
- Pistera**
- Calle**
- TL**
- 46S**
- Delantera**
- N/A**
- Convencional**



- ▶ **Código SAP**
- ▶ **Referencia**
- ▶ **Grabado**
- ▶ **Categoría**
- ▶ **TL/TT**
- ▶ **Carga/Vel**
- ▶ **Del/Tras**
- ▶ **OEM**
- ▶ **Construcción**
- ▶ **Aplicativo:**

Delantera:
Bajaj DISCOVER 110, PULSAR 180 /GT/R; TVS APACHE 160/200; AKT RTX 150; SUZUKI GSX-S 150; Yamaha R15 V2

- 11033568**
- P6138**
- Pistera**
- Calle**
- TL**
- 51P**
- Delantera**
- N/A**
- Convencional**



- ▶ **Código SAP**
- ▶ **Referencia**
- ▶ **Grabado**
- ▶ **Categoría**
- ▶ **TL/TT**
- ▶ **Carga/Vel**
- ▶ **Del/Tras**
- ▶ **OEM**
- ▶ **Construcción**
- ▶ **Aplicativo:**

Delantera:
Bajaj DISCOVER 110, PULSAR 180 /GT/R; TVS APACHE 160/200; AKT RTX 150; SUZUKI GSX-S 150; Yamaha R15 V2; Victory Nitro 151R

- 11048609**
- IZ- S S99**
- Pistera**
- Sport**
- TL**
- 46S**
- Del/Tras**
- N/A**
- Convencional**



- ▶ **Código SAP**
- ▶ **Referencia**
- ▶ **Grabado**
- ▶ **Categoría**
- ▶ **TL/TT**
- ▶ **Carga/Vel**
- ▶ **Del/Tras**
- ▶ **OEM**
- ▶ **Construcción**
- ▶ **Aplicativo:**

Delantera:
Bajaj DISCOVER 110, PULSAR 180 /GT/R; TVS APACHE 160/200; AKT RTX 150; SUZUKI GSX-S 150; Yamaha R15 V2

- 11015223**
- NR53**
- Pistera**
- Calle**
- TT**
- 46S**
- Delantera**
- N/A**
- Convencional**



- ▶ **Código SAP**
- ▶ **Referencia**
- ▶ **Grabado**
- ▶ **Categoría**
- ▶ **TL/TT**
- ▶ **Carga/Vel**
- ▶ **Del/Tras**
- ▶ **OEM**
- ▶ **Construcción**
- ▶ **Aplicativo:**

Delantera:
Bajaj DISCOVER 110, PULSAR 180 /GT/R; TVS APACHE 160/200; AKT RTX 150; SUZUKI GSX-S 150; Yamaha R15 V2

- 11015226**
- NR73**
- Pistera**
- Calle**
- TT**
- 46S**
- Delantera**
- N/A**
- Convencional**



- ▶ **Código SAP**
- ▶ **Referencia**
- ▶ **Grabado**
- ▶ **Categoría**
- ▶ **TL/TT**
- ▶ **Carga/Vel**
- ▶ **Del/Tras**
- ▶ **OEM**
- ▶ **Construcción**
- ▶ **Aplicativo:**

Delantera:
Bajaj DISCOVER 110, PULSAR 180 /GT/R; TVS APACHE 160/200; AKT RTX 150; SUZUKI GSX-S 150; Yamaha R15 V2

- 11003360**
- NF46**
- Pistera**
- Calle**
- TL**
- 46S**
- Delantera**
- N/A**
- Convencional**



- › **Código SAP** | 11030617
- › **Referencia** | P6050
- › **Grabado** | Pistera
- › **Categoría** | Calle
- › **TL/TT** | TT
- › **Carga/Vel** | 51P
- › **Del/Tras** | Del/Tras
- › **OEM** | N/A
- › **Construcción** | Convencional
- › **Aplicativo:**

Delantera:
Bajaj DISCOVER 110, PULSAR 180 /GT/R; TVS APACHE 160/200; AKT RTX 150; SUZUKI GSX-S 150; Yamaha R15 V2



- › **Código SAP** | 21007525
- › **Referencia** | PILOT STREET 2
- › **Grabado** | Pistera
- › **Categoría** | Calle
- › **TL/TT** | TL
- › **Carga/Vel** | 46S
- › **Del/Tras** | Del/Tras
- › **OEM** | N/A
- › **Construcción** | Convencional
- › **Aplicativo:**

Delantera:
Bajaj DISCOVER 110, PULSAR 180 /GT/R; TVS APACHE 160/200; AKT RTX 150; SUZUKI GSX-S 150; Yamaha R15 V2

MEDIDA 90/90-21



- › **Código SAP** | 11053952
- › **Referencia** | SCORPION RALLY STR
- › **Grabado** | Multipropósito
- › **Categoría** | Multipropósito
- › **TL/TT** | TL
- › **Carga/Vel** | 54V
- › **Del/Tras** | Delantera
- › **OEM** | N/A
- › **Construcción** | Convencional
- › **Aplicativo:**

Delantera:
KTM 790/890 ADVENTURE/R; BMW R 850 GS, F800 GS



LLANTAS Y NEUMÁTICOS

MEDIDA 90/90-10



IRC TIRE



- › **Código SAP** 11015232
- › **Referencia** MB38
- › **Grabado** Pistera
- › **Categoría** Scooter
- › **TL/TT** TL
- › **Carga/Vel** 50J
- › **Del/Tras** Delantera
- › **OEM** N/A
- › **Construcción** Convencional
- › **Aplicativo:**

Delantera:
Suzuki LETS; Honda DIO LED
Trasera:
Hero Dash 110/125; Suzuki LETS; Honda DIO LED

IRC TIRE



- › **Código SAP** 11015235
- › **Referencia** MB62
- › **Grabado** Pistera
- › **Categoría** Scooter
- › **TL/TT** TL
- › **Carga/Vel** 49P
- › **Del/Tras** Del/Tras
- › **OEM** N/A
- › **Construcción** Convencional
- › **Aplicativo:**

Delantera:
Suzuki LETS; Honda DIO LED
Trasera:
Hero Dash 110/125; Suzuki LETS; Honda DIO LED

IRC TIRE



- › **Código SAP** 11015239
- › **Referencia** MB65
- › **Grabado** Pistera
- › **Categoría** Scooter
- › **TL/TT** TL
- › **Carga/Vel** 50J
- › **Del/Tras** Del/Tras
- › **OEM** N/A
- › **Construcción** Convencional
- › **Aplicativo:**

Delantera:
Suzuki LETS; Honda DIO LED
Trasera:
Hero Dash 110/125; Suzuki LETS; Honda DIO LED



- › **Código SAP** 11032086
- › **Referencia** P239
- › **Grabado** Pistera
- › **Categoría** Scooter
- › **TL/TT** TL
- › **Carga/Vel** 55J
- › **Del/Tras** Del/Tras
- › **OEM** N/A
- › **Construcción** Convencional
- › **Aplicativo:**

Delantera:
Suzuki LETS; Honda DIO LED
Trasera:
Hero Dash 110/125; Suzuki LETS; Honda DIO LED



MEDIDA 90/90-12



- › **Código SAP** 11032083
- › **Referencia** P281
- › **Grabado** Pistera
- › **Categoría** Scooter
- › **TL/TT** TL
- › **Carga/Vel** 59J
- › **Del/Tras** Trasera
- › **OEM** (KY) Twist
- › **Construcción** Convencional
- › **Aplicativo:**

Delantera:
KYMCO TWIST



MRF



- › **Código SAP** 11010889
- › **Referencia** ZAPPER FS
- › **Grabado** Pistera
- › **Categoría** Calle
- › **TL/TT** TL
- › **Carga/Vel** 49P
- › **Del/Tras** Delantera
- › **OEM** (B) Pulsar 180
- › **Construcción** Convencional
- › **Aplicativo:**

Delantera:
Bajaj PULSAR 180 /GT/R, PULSAR 220; TVS APACHE 160/200; AKT RTX 150; VICTORY NITRO151R

NEUROGRIP



- › **Código SAP** 11036492
- › **Referencia** ATT725
- › **Grabado** Pistera
- › **Categoría** Calle
- › **TL/TT** TL
- › **Carga/Vel** 49P
- › **Del/Tras** Del/Tras
- › **OEM** (B) Pulsar 180/220; (T)Apache 160/200 Stryker 125
- › **Construcción** Convencional
- › **Aplicativo:**

Delantera:
Bajaj PULSAR 180 /GT/R, PULSAR 220; TVS APACHE 160/200; AKT RTX 150; VICTORY NITRO151R



- › **Código SAP** 11015720
- › **Referencia** MR136
- › **Grabado** Pistera
- › **Categoría** Turismo
- › **TL/TT** TL
- › **Carga/Vel** 56P
- › **Del/Tras** Del/Tras
- › **OEM** (V) NITRO 151R
- › **Construcción** Convencional
- › **Aplicativo:**

Delantera:
Bajaj PULSAR 180 /GT/R, PULSAR 220; TVS APACHE 160/200; AKT RTX 150; VICTORY NITRO151R

MAXIONE
LLANTAS Y NEUMÁTICOS



- › **Código SAP** 11033329
- › **Referencia** MR137
- › **Grabado** Pistera
- › **Categoría** Calle
- › **TL/TT** TL
- › **Carga/Vel** 56P
- › **Del/Tras** Delantera
- › **OEM** N/A
- › **Construcción** Convencional
- › **Aplicativo:**

Delantera:
Bajaj PULSAR 180 /GT/R, PULSAR 220; TVS APACHE 160/200; AKT RTX 150; VICTORY NITRO151R

MAXIONE
LLANTAS Y NEUMÁTICOS



- › **Código SAP** 11031876
- › **Referencia** MR109
- › **Grabado** Pistera
- › **Categoría** Calle
- › **TL/TT** TL
- › **Carga/Vel** 56P
- › **Del/Tras** Del/Tras
- › **OEM** N/A
- › **Construcción** Convencional
- › **Aplicativo:**

Delantera:
Bajaj PULSAR 180 /GT/R, PULSAR 220; TVS APACHE 160/200; AKT RTX 150; VICTORY NITRO151R



- › **Código SAP** 11015245
- › **Referencia** MR001
- › **Grabado** Pistera
- › **Categoría** Calle
- › **TL/TT** TT
- › **Carga/Vel** 56P
- › **Del/Tras** Delantera
- › **OEM** N/A
- › **Construcción** Convencional
- › **Aplicativo:**

Delantera:
Bajaj PULSAR 180 /GT/R, PULSAR 220; TVS APACHE 160/200; AKT RTX 150; VICTORY NITRO151R



- › **Código SAP** 11015264
- › **Referencia** MR109
- › **Grabado** Pistera
- › **Categoría** Calle
- › **TL/TT** TT
- › **Carga/Vel** 56P
- › **Del/Tras** Del/Tras
- › **OEM** N/A
- › **Construcción** Convencional
- › **Aplicativo:**

Delantera:
Bajaj PULSAR 180 /GT/R, PULSAR 220; TVS APACHE 160/200; AKT RTX 150; VICTORY NITRO151R



- › **Código SAP** 11015268
- › **Referencia** NF52
- › **Grabado** Pistera
- › **Categoría** Calle
- › **TL/TT** TL
- › **Carga/Vel** 49P
- › **Del/Tras** Delantera
- › **OEM** N/A
- › **Construcción** Convencional
- › **Aplicativo:**

Delantera:
Bajaj PULSAR 180 /GT/R, PULSAR 220; TVS APACHE 160/200; AKT RTX 150; VICTORY NITRO151R



- › **Código SAP** 11015274
- › **Referencia** NF53
- › **Grabado** Pistera
- › **Categoría** Calle
- › **TL/TT** TL
- › **Carga/Vel** 49P
- › **Del/Tras** Delantera
- › **OEM** N/A
- › **Construcción** Convencional
- › **Aplicativo:**

Delantera:
Bajaj PULSAR 180 /GT/R, PULSAR 220; TVS APACHE 160/200; AKT RTX 150; VICTORY NITRO151R



- › **Código SAP** 11015277
- › **Referencia** WF920F
- › **Grabado** Pistera
- › **Categoría** Calle
- › **TL/TT** TL
- › **Carga/Vel** 49P
- › **Del/Tras** Delantera
- › **OEM** N/A
- › **Construcción** Convencional
- › **Aplicativo:**

Delantera:
Bajaj PULSAR 180 /GT/R, PULSAR 220; TVS APACHE 160/200; AKT RTX 150; VICTORY NITRO151R



- › **Código SAP** 11003359
- › **Referencia** NF45
- › **Grabado** Pistera
- › **Categoría** Calle
- › **TL/TT** TT
- › **Carga/Vel** 49P
- › **Del/Tras** Delantera
- › **OEM** N/A
- › **Construcción** Convencional
- › **Aplicativo:**

Delantera:
Bajaj PULSAR 180 /GT/R, PULSAR 220; TVS APACHE 160/200; AKT RTX 150; VICTORY NITRO151R



- › **Código SAP** 11015271
- › **Referencia** NF52
- › **Grabado** Pistera
- › **Categoría** Calle
- › **TL/TT** TT
- › **Carga/Vel** 49P
- › **Del/Tras** Delantera
- › **OEM** N/A
- › **Construcción** Convencional
- › **Aplicativo:**

Delantera:
Bajaj PULSAR 180 /GT/R, PULSAR 220; TVS APACHE 160/200; AKT RTX 150; VICTORY NITRO151R

IRC TIRE



- **Código SAP** | 11003361
- **Referencia** | NF53
- **Grabado** | Pistera
- **Categoría** | Calle
- **TL/TT** | TT
- **Carga/Vel** | 49P
- **Del/Tras** | Trasera
- **OEM** | N/A
- **Construcción** | Convencional
- **Aplicativo:**

Delantera:
Bajaj PULSAR 180 /GT/R, PULSAR 220; TVS APACHE 160/200; AKT RTX 150; VICTORY NITRO151R

MAXIONE
LLANTAS Y NEUMÁTICOS



- **Código SAP** | 11032120
- **Referencia** | MR143
- **Grabado** | Pistera
- **Categoría** | Calle
- **TL/TT** | TL
- **Carga/Vel** | 56P
- **Del/Tras** | Trasera
- **OEM** | N/A
- **Construcción** | Convencional
- **Aplicativo:**

Delantera:
Bajaj PULSAR 180 /GT/R, PULSAR 220; TVS APACHE 160/200; AKT RTX 150; VICTORY NITRO151R

MAXIONE
LLANTAS Y NEUMÁTICOS



- **Código SAP** | 11032114
- **Referencia** | MR144
- **Grabado** | Pistera
- **Categoría** | Calle
- **TL/TT** | TL
- **Carga/Vel** | 56P
- **Del/Tras** | Trasera
- **OEM** | N/A
- **Construcción** | Convencional
- **Aplicativo:**

Delantera:
Bajaj PULSAR 180 /GT/R, PULSAR 220; TVS APACHE 160/200; AKT RTX 150; VICTORY NITRO151R

MAXIONE
LLANTAS Y NEUMÁTICOS



- **Código SAP** | 11032112
- **Referencia** | MR142
- **Grabado** | Multipropósito
- **Categoría** | Multipropósito
- **TL/TT** | TL
- **Carga/Vel** | 56P
- **Del/Tras** | Trasera
- **OEM** | N/A
- **Construcción** | Convencional
- **Aplicativo:**

Delantera:
Bajaj PULSAR 180 /GT/R, PULSAR 220; TVS APACHE 160/200; AKT RTX 150; VICTORY NITRO151R

MAXIONE
LLANTAS Y NEUMÁTICOS



- **Código SAP** | 11032110
- **Referencia** | MR137
- **Grabado** | Pistera
- **Categoría** | Calle
- **TL/TT** | TL
- **Carga/Vel** | 56P
- **Del/Tras** | Trasera
- **OEM** | N/A
- **Construcción** | Convencional
- **Aplicativo:**

Delantera:
Bajaj PULSAR 180 /GT/R, PULSAR 220; TVS APACHE 160/200; AKT RTX 150; VICTORY NITRO151R

Queen
Llantas y neumáticos



- **Código SAP** | 11031975
- **Referencia** | P6050
- **Grabado** | Pistera
- **Categoría** | Calle
- **TL/TT** | TT
- **Carga/Vel** | 56P
- **Del/Tras** | Del/Tras
- **OEM** | N/A
- **Construcción** | Convencional
- **Aplicativo:**

Delantera:
Bajaj PULSAR 180 /GT/R, PULSAR 220; TVS APACHE 160/200; AKT RTX 150; VICTORY NITRO151R

LLANTAS Y NEUMÁTICOS

MEDIDA 90/90-17

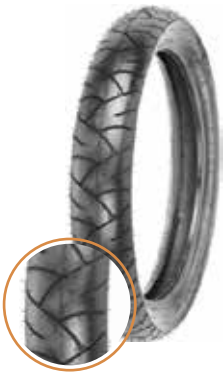

- › **Código SAP** 11031990
- › **Referencia** P6050
- › **Grabado** Pistera
- › **Categoría** Calle
- › **TL/TT** TL
- › **Carga/Vel** 56P
- › **Del/Tras** Del/Tras
- › **OEM** N/A
- › **Construcción** Convencional
- › **Aplicativo:**

Delantera:
Bajaj PULSAR 180 /GT/R, PULSAR 220; TVS APACHE 160/200; AKT RTX 150; VICTORY NITRO151R



- › **Código SAP** 11015244
- › **Referencia** GP5
- › **Grabado** Multipropósito
- › **Categoría** Multipropósito
- › **TL/TT** TL
- › **Carga/Vel** 56L
- › **Del/Tras** Del/Tras
- › **OEM** N/A
- › **Construcción** Convencional
- › **Aplicativo:**

Delantera:
Bajaj PULSAR 180 /GT/R, PULSAR 220; TVS APACHE 160/200; AKT RTX 150; VICTORY NITRO151R



- › **Código SAP** 11032014
- › **Referencia** P228
- › **Grabado** Pistera
- › **Categoría** Calle
- › **TL/TT** TL
- › **Carga/Vel** 56H
- › **Del/Tras** Del/Tras
- › **OEM** N/A
- › **Construcción** Convencional
- › **Aplicativo:**

Delantera:
Bajaj PULSAR 180 /GT/R, PULSAR 220; TVS APACHE 160/200; AKT RTX 150; VICTORY NITRO151R



- › **Código SAP** 11031997
- › **Referencia** P228
- › **Grabado** Pistera
- › **Categoría** Calle
- › **TL/TT** TT
- › **Carga/Vel** 56H
- › **Del/Tras** Del/Tras
- › **OEM** N/A
- › **Construcción** Convencional
- › **Aplicativo:**

Delantera:
Bajaj PULSAR 180 /GT/R, PULSAR 220; TVS APACHE 160/200; AKT RTX 150; VICTORY NITRO151R



- › **Código SAP** 11016537
- › **Referencia** SPORT DEMON
- › **Grabado** Pistera
- › **Categoría** Calle
- › **TL/TT** TL
- › **Carga/Vel** 49P
- › **Del/Tras** Delantera
- › **OEM** N/A
- › **Construcción** Convencional
- › **Aplicativo:**

Delantera:
Bajaj PULSAR 180 /GT/R, PULSAR 220; TVS APACHE 160/200; AKT RTX 150; VICTORY NITRO151R



- › **Código SAP** 11015261
- › **Referencia** MR109
- › **Grabado** Pistera
- › **Categoría** Calle
- › **TL/TT** TL
- › **Carga/Vel** 56P
- › **Del/Tras** Del/Tras
- › **OEM** N/A
- › **Construcción** Convencional
- › **Aplicativo:**

Delantera:
Bajaj PULSAR 180 /GT/R, PULSAR 220; TVS APACHE 160/200; AKT RTX 150; VICTORY NITRO151R



- ▶ **Código SAP** 11015255
- ▶ **Referencia** MR106
- ▶ **Grabado** Multipropósito
- ▶ **Categoría** Multipropósito
- ▶ **TL/TT** TL
- ▶ **Carga/Vel** 56P
- ▶ **Del/Tras** Del/Tras
- ▶ **OEM** N/A
- ▶ **Construcción** Convencional
- ▶ **Aplicativo:**

Delantera:
Bajaj PULSAR 180 /GT/R, PULSAR 220; TVS APACHE 160/200; AKT RTX 150; VICTORY NITRO151R



- ▶ **Código SAP** 11015258
- ▶ **Referencia** MR106
- ▶ **Grabado** Multipropósito
- ▶ **Categoría** Multipropósito
- ▶ **TL/TT** TT
- ▶ **Carga/Vel** 56P
- ▶ **Del/Tras** Del/Tras
- ▶ **OEM** N/A
- ▶ **Construcción** Convencional
- ▶ **Aplicativo:**

Delantera:
Bajaj PULSAR 180 /GT/R, PULSAR 220; TVS APACHE 160/200; AKT RTX 150; VICTORY NITRO151R



- ▶ **Código SAP** 11042822
- ▶ **Referencia** ANGEL CITY
- ▶ **Grabado** Pistera
- ▶ **Categoría** Turismo
- ▶ **TL/TT** TL
- ▶ **Carga/Vel** 49S
- ▶ **Del/Tras** Del/Tras
- ▶ **OEM** N/A
- ▶ **Construcción** Convencional
- ▶ **Aplicativo:**

Delantera:
BAJAJ PULSAR 180/GT/R, PULSAR 220; TVS APACHE 160/200; AKT RTX 150



- ▶ **Código SAP** 11034919
- ▶ **Referencia** P918
- ▶ **Grabado** Pistera
- ▶ **Categoría** Calle
- ▶ **TL/TT** TL
- ▶ **Carga/Vel** 56P
- ▶ **Del/Tras** Del/Tras
- ▶ **OEM** N/A
- ▶ **Construcción** Convencional
- ▶ **Aplicativo:**

Delantera:
Bajaj PULSAR 180 UG /GT/R, PULSAR 220; TVS APACHE 160/200; AKT RTX 150; VICTORY NITRO 151R



- ▶ **Código SAP** 11048673
- ▶ **Referencia** MR140
- ▶ **Grabado** Pistera
- ▶ **Categoría** Calle
- ▶ **TL/TT** TL
- ▶ **Carga/Vel** 56P
- ▶ **Del/Tras** Del/Tras
- ▶ **OEM** N/A
- ▶ **Construcción** Convencional
- ▶ **Aplicativo:**

Delantera:
Bajaj PULSAR 180 UG /GT/R, PULSAR 220; TVS APACHE 160/200; AKT RTX 150; VICTORY NITRO 151R



- ▶ **Código SAP** 11054981
- ▶ **Referencia** ATT455F REMORA
- ▶ **Grabado** Pistera
- ▶ **Categoría** Calle
- ▶ **TL/TT** TL
- ▶ **Carga/Vel** 49P
- ▶ **Del/Tras** Delantera
- ▶ **OEM** (T) APACHE RTR 160/200 4V
- ▶ **Construcción** Convencional
- ▶ **Aplicativo:**

Delantera:
Bajaj PULSAR 180 UG /GT/R, PULSAR 220; TVS APACHE 160/200; AKT RTX 150; VICTORY NITRO 151R

LLANTAS Y NEUMÁTICOS

MEDIDA 90/90-18



- **Código SAP** 11034920
- **Referencia** P918
- **Grabado** Pistera
- **Categoría** Calle
- **TL/TT** TL
- **Carga/Vel** 57P
- **Del/Tras** Del/Tras
- **OEM** (C) 125
- **Construcción** Convencional
- **Aplicativo:**

Trasera:
AKT NKD; SUZUKI GSX125; HONDA CBF125F; COMBAT 125



MEDIDA 90/90-19

- **Código SAP** 21008532
- **Referencia** SIRAC F
- **Grabado** Multipropósito
- **Categoría** Multipropósito
- **TL/TT** TT
- **Carga/Vel** 52P
- **Del/Tras** Delantera
- **OEM** N/A
- **Construcción** Convencional
- **Aplicativo:**

Delantera:
HONDA XR150L, XRE 190; AKT TT R 125/200;
SUZUKI DR 150; Yamaha XTZ 150;
Victory MRX 125/150



- **Código SAP** 11032035
- **Referencia** P273
- **Grabado** Pistera
- **Categoría** Calle
- **TL/TT** TL
- **Carga/Vel** 57P
- **Del/Tras** Trasera
- **OEM** N/A
- **Construcción** Convencional
- **Aplicativo:**

Trasera:
AKT NKD; SUZUKI GSX125; HONDA CBF125F



- **Código SAP** 11033574
- **Referencia** P6036
- **Grabado** Pistera
- **Categoría** Calle
- **TL/TT** TT
- **Carga/Vel** 57P
- **Del/Tras** Trasera
- **OEM** N/A
- **Construcción** Convencional
- **Aplicativo:**

Trasera:
AKT NKD; SUZUKI GSX125; HONDA CBF125F



- **Código SAP** 11040403
- **Referencia** SUPER CITY
- **Grabado** Pistera
- **Categoría** Calle
- **TL/TT** TL
- **Carga/Vel** 51P
- **Del/Tras** Trasera
- **OEM** N/A
- **Construcción** Convencional
- **Aplicativo:**

Trasera:
AKT NKD; SUZUKI GSX125; HONDA CBF125F



- **Código SAP** 11031984
- **Referencia** P6052
- **Grabado** Multipropósito
- **Categoría** Multipropósito
- **TL/TT** TT
- **Carga/Vel** 57R
- **Del/Tras** Trasera
- **OEM** N/A
- **Construcción** Convencional
- **Aplicativo:**

Trasera:
AKT NKD; SUZUKI GSX125; HONDA CBF125F

IRC TIRE



- › **Código SAP** | 11015282
- › **Referencia** | GP5
- › **Grabado** | Multipropósito
- › **Categoría** | Multipropósito
- › **TL/TT** | TL
- › **Carga/Vel** | 57L
- › **Del/Tras** | Trasera
- › **OEM** | N/A
- › **Construcción** | Convencional
- › **Aplicativo:**

Trasera:
AKT NKD; SUZUKI GSX125; HONDA CBF125F

Queen
Llantas y neumáticos



- › **Código SAP** | 11032011
- › **Referencia** | P273
- › **Grabado** | Pistera
- › **Categoría** | Calle
- › **TL/TT** | TT
- › **Carga/Vel** | 57P
- › **Del/Tras** | Trasera
- › **OEM** | N/A
- › **Construcción** | Convencional
- › **Aplicativo:**

Trasera:
AKT NKD; SUZUKI GSX125; HONDA CBF125F

PIRELLI



- › **Código SAP** | 11015749
- › **Referencia** | SUPER CITY
- › **Grabado** | Pistera
- › **Categoría** | Calle
- › **TL/TT** | TT
- › **Carga/Vel** | 51P
- › **Del/Tras** | Trasera
- › **OEM** | N/A
- › **Construcción** | Convencional
- › **Aplicativo:**

Trasera:
AKT NKD; SUZUKI GSX125; HONDA CBF125F

IRC TIRE



- › **Código SAP** | 11015295
- › **Referencia** | NR28
- › **Grabado** | Pistera
- › **Categoría** | Calle
- › **TL/TT** | TL
- › **Carga/Vel** | 51S
- › **Del/Tras** | Del/Tras
- › **OEM** | N/A
- › **Construcción** | Convencional
- › **Aplicativo:**

Trasera:
AKT NKD; SUZUKI GSX125; HONDA CBF125F

IRC TIRE



- › **Código SAP** | 11003362
- › **Referencia** | NR28
- › **Grabado** | Pistera
- › **Categoría** | Calle
- › **TL/TT** | TT
- › **Carga/Vel** | #N/A
- › **Del/Tras** | Del/Tras
- › **OEM** | N/A
- › **Construcción** | Convencional
- › **Aplicativo:**

Trasera:
AKT NKD; SUZUKI GSX125; HONDA CBF125F

MAXIONE
LLANTAS Y NEUMÁTICOS



- › **Código SAP** | 11032126
- › **Referencia** | MR144
- › **Grabado** | Pistera
- › **Categoría** | Calle
- › **TL/TT** | TL
- › **Carga/Vel** | 57P
- › **Del/Tras** | Trasera
- › **OEM** | N/A
- › **Construcción** | Convencional
- › **Aplicativo:**

Trasera:
AKT NKD; SUZUKI GSX125; HONDA CBF125F

LLANTAS Y NEUMÁTICOS

MEDIDA 90/90-18



- › Código SAP 11032032
- › Referencia P222
- › Grabado Pistera
- › Categoría Calle
- › TL/TT TT
- › Carga/Vel 57R
- › Del/Tras Delantera
- › OEM N/A
- › Construcción Convencional
- › Aplicativo:

Trasera:
AKT NKD; SUZUKI GSX125; HONDA CBF125F



- › Código SAP 11036920
- › Referencia MR923
- › Grabado Multipropósito
- › Categoría Multipropósito
- › TL/TT TT
- › Carga/Vel 57P
- › Del/Tras Trasera
- › OEM N/A
- › Construcción Convencional
- › Aplicativo:

Trasera:
AKT NKD; SUZUKI GSX125; HONDA CBF125F



MRF

RADIALES

REVZ-FC REVZ-C



MEDIDA 90/90-18

MAXIONE
LLANTAS Y NEUMÁTICOS



- **Código SAP** | 11048672
- **Referencia** | MR142
- **Grabado** | Multipropósito
- **Categoría** | Multipropósito
- **TL/TT** | TL
- **Carga/Vel** | 57P
- **Del/Tras** | Del/Tras
- **OEM** | N/A
- **Construcción** | Convencional
- **Aplicativo:**

Trasera:
AKT NKO; SUZUKI GSX125; HONDA CBF125F;
COMBAT 125

PIRELLI



- **Código SAP** | 11000212
- **Referencia** | MT60
- **Grabado** | Multipropósito
- **Categoría** | Multipropósito
- **TL/TT** | TT
- **Carga/Vel** | 52P
- **Del/Tras** | Trasera
- **OEM** | N/A
- **Construcción** | Convencional
- **Aplicativo:**

Delantera:
HONDA XR150L, XRE 190; AKT TT R 125/200; SUZUKI
DR 150; Yamaha XTZ 150; Victory MRX 125/150

Queen
Llantas y neumáticos



- **Código SAP** | 11015298
- **Referencia** | MR923
- **Grabado** | Multipropósito
- **Categoría** | Multipropósito
- **TL/TT** | TT
- **Carga/Vel** | 58P
- **Del/Tras** | Del/Tras
- **OEM** | (V) MRX 125/150
- **Construcción** | Convencional
- **Aplicativo:**

Delantera:
HONDA XR150L, XRE 190; AKT TT R 125/200; SUZUKI
DR 150; Yamaha XTZ 150; Victory MRX 125/150

Queen
Llantas y neumáticos



- **Código SAP** | 11052693
- **Referencia** | P2001
- **Grabado** | Multipropósito
- **Categoría** | Multipropósito
- **TL/TT** | TT
- **Carga/Vel** | 58P
- **Del/Tras** | Del/tras
- **OEM** | N/A
- **Construcción** | Convencional
- **Aplicativo:**

Delantera:
HONDA XR150L, XRE 190; AKT TT R 125/200;
SUZUKI DR 150; Yamaha XTZ 150; Victory MRX 125/150

MICHELIN



- **Código SAP** | 21008002
- **Referencia** | ANAKEE STREET
- **Grabado** | Multipropósito
- **Categoría** | Multipropósito
- **TL/TT** | TL
- **Carga/Vel** | 52P
- **Del/Tras** | Delantera
- **OEM** | N/A
- **Construcción** | Convencional
- **Aplicativo:**

Delantera:
HONDA XR150L, XRE 190; AKT TT R 125/200;
SUZUKI DR 150; Yamaha XTZ 150; Victory MRX 125/150

MEDIDA 90/90-21



- **Código SAP** | 11015301
- **Referencia** | MR923
- **Grabado** | Multipropósito
- **Categoría** | Multipropósito
- **TL/TT** | TT
- **Carga/Vel** | 60M
- **Del/Tras** | Delantera
- **OEM** | N/A
- **Construcción** | Convencional
- **Aplicativo:**

Delantera:
HONDA XRE 300/ ABS, TORNADO 250, CRF450RX;
Yamaha WR450R, Royal Enfield Himalayan 411

MEDIDA 90/100-16



- **Código SAP** | 11015212
- **Referencia** | GP22R
- **Grabado** | Off Road
- **Categoría** | Off Road
- **TL/TT** | TT
- **Carga/Vel** | 51P
- **Del/Tras** | Trasera
- **OEM** | (T) MAX 125
- **Construcción** | Convencional
- **Aplicativo:**

Trasera:
Honda CRF150RB; Yamaha YZ85; KTM 85SX
TVS MAX 125

MEDIDA 90/100-17



- **Código SAP** | 11015216
- **Referencia** | VE33
- **Grabado** | Off Road
- **Categoría** | Off Road
- **TL/TT** | TT
- **Carga/Vel** | 53M
- **Del/Tras** | Trasera
- **OEM** | N/A
- **Construcción** | Convencional
- **Aplicativo:**

Enduro / Motocross

MEDIDA 100/80-16



- **Código SAP** | 11000214
- **Referencia** | RS310
- **Grabado** | Pistera
- **Categoría** | Scooter
- **TL/TT** | TL
- **Carga/Vel** | 50H
- **Del/Tras** | Delantera
- **OEM** | (KY) AGILITY 150
- **Construcción** | Convencional
- **Aplicativo:**

Delantera:
KYMCO AGILITY CITY 150, FLY 150



- **Código SAP** 11031987
- **Referencia** P6052
- **Grabado** Multipropósito
- **Categoría** Multipropósito
- **TL/TT** TL
- **Carga/Vel** 58P
- **Del/Tras** Del/Tras
- **OEM** N/A
- **Construcción** Convencional
- **Aplicativo:**

Trasera:
Yamaha FZ-16 2.0 FAZER, FZ-250; Bajaj PULSAR NS 200/RS; Suzuki GIXXER 150/ FI; AKT CR5; Honda CB 160/ DELUXE; Hero THRILLER 200; Benelli TNT 150I, 180S



- **Código SAP** 11033359
- **Referencia** MR143
- **Grabado** Pistera
- **Categoría** Calle
- **TL/TT** TL
- **Carga/Vel** 58P
- **Del/Tras** Del/Tras
- **OEM** N/A
- **Construcción** Convencional
- **Aplicativo:**

Trasera:
Yamaha FZ-16 2.0 FAZER, FZ-250; Bajaj PULSAR NS 200/RS; Suzuki GIXXER 150/ FI; AKT CR5; Honda CB 160/ DELUXE; Hero THRILLER 200; Benelli TNT 150I, 180S



- **Código SAP** 11033361
- **Referencia** MR142
- **Grabado** Multipropósito
- **Categoría** Multipropósito
- **TL/TT** TL
- **Carga/Vel** 58P
- **Del/Tras** Del/Tras
- **OEM** N/A
- **Construcción** Convencional
- **Aplicativo:**

Trasera:
Yamaha FZ-16 2.0 FAZER, FZ-250; Bajaj PULSAR NS 200/RS; Suzuki GIXXER 150/ FI; AKT CR5; Honda CB 160/ DELUXE; Hero THRILLER 200; Benelli TNT 150I, 180S



- **Código SAP** 11000219
- **Referencia** MR109
- **Grabado** Pistera
- **Categoría** Calle
- **TL/TT** TL
- **Carga/Vel** 58P
- **Del/Tras** Del/Tras
- **OEM** N/A
- **Construcción** Convencional
- **Aplicativo:**

Trasera:
Yamaha FZ-16 2.0 FAZER, FZ-250; Bajaj PULSAR NS 200/RS; Suzuki GIXXER 150/ FI; AKT CR5; Honda CB 160/ DELUXE; Hero THRILLER 200; Benelli TNT 150I, 180S



- **Código SAP** 11000223
- **Referencia** NR77U
- **Grabado** Pistera
- **Categoría** Calle
- **TL/TT** TL
- **Carga/Vel** 77U
- **Del/Tras** Delantera
- **OEM** N/A
- **Construcción** Convencional
- **Aplicativo:**

Delantera:
Yamaha FZ-16 2.0 FAZER, FZ-250; Bajaj PULSAR NS 200/RS; Suzuki GIXXER 150/ FI; AKT CR5; Honda CB 160/ DELUXE; Hero THRILLER 200; Benelli TNT 150I, 180S



- **Código SAP** 11001433
- **Referencia** SPORT DEMON
- **Grabado** Pistera
- **Categoría** Calle
- **TL/TT** TL
- **Carga/Vel** 52S
- **Del/Tras** Delantera
- **OEM** N/A
- **Construcción** Convencional
- **Aplicativo:**

Trasera:
Yamaha FZ-16 2.0 FAZER, FZ-250; Bajaj PULSAR NS 200/RS; Suzuki GIXXER 150/ FI; AKT CR5; Honda CB 160/ DELUXE; Hero THRILLER 200; Benelli TNT 150I, 180S

LLANTAS Y NEUMÁTICOS

MEDIDA 100/80-17



- ▶ **Código SAP**
- ▶ **Referencia**
- ▶ **Grabado**
- ▶ **Categoría**
- ▶ **TL/TT**
- ▶ **Carga/Vel**
- ▶ **Del/Tras**
- ▶ **OEM**
- ▶ **Construcción**
- ▶ **Aplicativo:**

11003295
MB99
Pistera
Calle
TL
52S
Del/Tras
N/A
Convencional

Trasera:
Yamaha FZ-16 2.0 FAZER, FZ-250; Bajaj PULSAR NS 200/RS; Suzuki GIXXER 150/ FI; AKT CR5; Honda CB 160/ DELUXE; Hero THRILLER 200; Benelli TNT 150I, 180S



- ▶ **Código SAP**
- ▶ **Referencia**
- ▶ **Grabado**
- ▶ **Categoría**
- ▶ **TL/TT**
- ▶ **Carga/Vel**
- ▶ **Del/Tras**
- ▶ **OEM**
- ▶ **Construcción**
- ▶ **Aplicativo:**

11003295
NR77U
Pistera
Calle
TL
52S
Del/Tras
N/A
Convencional

Trasera:
Yamaha FZ-16 2.0 FAZER, FZ-250; Bajaj PULSAR NS 200/RS; Suzuki GIXXER 150/ FI; AKT CR5; Honda CB 160/ DELUXE; Hero THRILLER 200; Benelli TNT 150I, 180S



- ▶ **Código SAP**
- ▶ **Referencia**
- ▶ **Grabado**
- ▶ **Categoría**
- ▶ **TL/TT**
- ▶ **Carga/Vel**
- ▶ **Del/Tras**
- ▶ **OEM**
- ▶ **Construcción**
- ▶ **Aplicativo:**

11003296
NR73
Pistera
Calle
TT
52P
Del/Tras
N/A
Convencional

Trasera:
Yamaha FZ-16 2.0 FAZER, FZ-250; Bajaj PULSAR NS 200/RS; Suzuki GIXXER 150/ FI; AKT CR5; Honda CB 160/ DELUXE; Hero THRILLER 200; Benelli TNT 150I, 180S



- ▶ **Código SAP**
- ▶ **Referencia**
- ▶ **Grabado**
- ▶ **Categoría**
- ▶ **TL/TT**
- ▶ **Carga/Vel**
- ▶ **Del/Tras**
- ▶ **OEM**
- ▶ **Construcción**
- ▶ **Aplicativo:**

11000222
NR73S
Pistera
Calle
TL
52P
Delantera
N/A
Convencional

Delantera:
Yamaha FZ-16 2.0 FAZER, FZ-250; Bajaj PULSAR NS 200/RS; Suzuki GIXXER 150/ FI; AKT CR5; Honda CB 160/ DELUXE; Hero THRILLER 200; Benelli TNT 150I, 180S



- ▶ **Código SAP**
- ▶ **Referencia**
- ▶ **Grabado**
- ▶ **Categoría**
- ▶ **TL/TT**
- ▶ **Carga/Vel**
- ▶ **Del/Tras**
- ▶ **OEM**
- ▶ **Construcción**
- ▶ **Aplicativo:**

11000224
RX01
Pistera
Calle
TL
52P
Del/Tras
N/A
Convencional

Trasera:
Yamaha FZ-16 2.0 FAZER, FZ-250; Bajaj PULSAR NS 200/RS; Suzuki GIXXER 150/ FI; AKT CR5; Honda CB 160/ DELUXE; Hero THRILLER 200; Benelli TNT 150I, 180S



- ▶ **Código SAP**
- ▶ **Referencia**
- ▶ **Grabado**
- ▶ **Categoría**
- ▶ **TL/TT**
- ▶ **Carga/Vel**
- ▶ **Del/Tras**
- ▶ **OEM**
- ▶ **Construcción**
- ▶ **Aplicativo:**

11034264
ZAPPER FY2
Pistera
Calle
TL
52P
Delantera
N/A
Convencional

Delantera:
Yamaha FZ-16 2.0 FAZER, FZ-250; Bajaj PULSAR NS 200/RS; Suzuki GIXXER 150/ FI; AKT CR5; Honda CB 160/ DELUXE; Hero THRILLER 200; Benelli TNT 150I, 180S

MAXIONE
LLANTAS Y NEUMÁTICOS



- › **Código SAP** 11033307
- › **Referencia** MR143
- › **Grabado** Pistera
- › **Categoría** Calle
- › **TL/TT** TL
- › **Carga/Vel** 58P
- › **Del/Tras** Del/Tras
- › **OEM** N/A
- › **Construcción** Convencional
- › **Aplicativo:**

Trasera:
Yamaha FZ-16 2.0 FAZER, FZ-250; Bajaj PULSAR NS 200/RS; Suzuki GIXXER 150/ FI; AKT CR5; Honda CB 160/ DELUXE; Hero THRILLER 200; Benelli TNT 150I, 180S

MAXIONE
LLANTAS Y NEUMÁTICOS



- › **Código SAP** 11032139
- › **Referencia** MR144
- › **Grabado** Pistera
- › **Categoría** Calle
- › **TL/TT** TL
- › **Carga/Vel** 41P
- › **Del/Tras** Del/Tras
- › **OEM** N/A
- › **Construcción** Convencional
- › **Aplicativo:**

Trasera:
Yamaha FZ-16 2.0 FAZER, FZ-250; Bajaj PULSAR NS 200/RS; Suzuki GIXXER 150/ FI; AKT CR5; Honda CB 160/ DELUXE; Hero THRILLER 200; Benelli TNT 150I, 180S

MAXIONE
LLANTAS Y NEUMÁTICOS



- › **Código SAP** 11032137
- › **Referencia** MR561
- › **Grabado** Pistera
- › **Categoría** Calle
- › **TL/TT** TL
- › **Carga/Vel** 58P
- › **Del/Tras** Del/Tras
- › **OEM** N/A
- › **Construcción** Convencional
- › **Aplicativo:**

Trasera:
Yamaha FZ-16 2.0 FAZER, FZ-250; Bajaj PULSAR NS 200/RS; Suzuki GIXXER 150/ FI; AKT CR5; Honda CB 160/ DELUXE; Hero THRILLER 200; Benelli TNT 150I, 180S

Queen
Llantas y neumáticos



- › **Código SAP** 11015723
- › **Referencia** MR136
- › **Grabado** Pistera
- › **Categoría** Turismo
- › **TL/TT** TL
- › **Carga/Vel** 58P
- › **Del/Tras** Del/Tras
- › **OEM** N/A
- › **Construcción** Convencional
- › **Aplicativo:**

Trasera:
Yamaha FZ-16 2.0 FAZER, FZ-250; Bajaj PULSAR NS 200/RS; Suzuki GIXXER 150/ FI; AKT CR5; Honda CB 160/ DELUXE; Hero THRILLER 200; Benelli TNT 150I, 180S

IRC TIRE



- › **Código SAP** 11011949
- › **Referencia** GP5
- › **Grabado** Multipropósito
- › **Categoría** Multipropósito
- › **TL/TT** TL
- › **Carga/Vel** 58L
- › **Del/Tras** Del/Tras
- › **OEM** N/A
- › **Construcción** Convencional
- › **Aplicativo:**

Trasera:
Yamaha FZ-16 2.0 FAZER, FZ-250; Bajaj PULSAR NS 200/RS; Suzuki GIXXER 150/ FI; AKT CR5; Honda CB 160/ DELUXE; Hero THRILLER 200; Benelli TNT 150I, 180S

Queen
Llantas y neumáticos



- › **Código SAP** 11000217
- › **Referencia** MR064
- › **Grabado** Pistera
- › **Categoría** Calle
- › **TL/TT** TL
- › **Carga/Vel** 58P
- › **Del/Tras** Del/Tras
- › **OEM** N/A
- › **Construcción** Convencional
- › **Aplicativo:**

Trasera:
Yamaha FZ-16 2.0 FAZER, FZ-250; Bajaj PULSAR NS 200/RS; Suzuki GIXXER 150/ FI; AKT CR5; Honda CB 160/ DELUXE; Hero THRILLER 200; Benelli TNT 150I, 180S

LLANTAS Y NEUMÁTICOS

MEDIDA 100/80-17



- ▶ **Código SAP** 11000220
- ▶ **Referencia** MR109
- ▶ **Grabado** Pistera
- ▶ **Categoría** Calle
- ▶ **TL/TT** TT
- ▶ **Carga/Vel** 58P
- ▶ **Del/Tras** Del/Tras
- ▶ **OEM** N/A
- ▶ **Construcción** Convencional
- ▶ **Aplicativo:**

Trasera:
Yamaha FZ-16 2.0 FAZER, FZ-250; Bajaj PULSAR NS 200/RS; Suzuki GIXXER 150/ FI; AKT CR5; Honda CB 160/ DELUXE; Hero THRILLER 200; Benelli TNT 150I, 180S



- ▶ **Código SAP** 11033352
- ▶ **Referencia** MR138
- ▶ **Grabado** Pistera
- ▶ **Categoría** Calle
- ▶ **TL/TT** TL
- ▶ **Carga/Vel** 58P
- ▶ **Del/Tras** Delantero
- ▶ **OEM** (B) Pulsar NS 200 ED, Pulsar Mania (BE) TNT 150I, 180S
- ▶ **Construcción** Convencional
- ▶ **Aplicativo:**

Delantera:
Yamaha FZ-16 2.0 FAZER, FZ-250; Bajaj PULSAR NS 200/RS; Suzuki GIXXER 150/ FI; AKT CR5; Honda CB 160/ DELUXE; Hero THRILLER 200; Benelli TNT 150I, 180S



- ▶ **Código SAP** 11042821
- ▶ **Referencia** ANGEL CITY
- ▶ **Grabado** Pistera
- ▶ **Categoría** Turismo
- ▶ **TL/TT** TL
- ▶ **Carga/Vel** 52S
- ▶ **Del/Tras** Delantero
- ▶ **OEM** N/A
- ▶ **Construcción** Convencional
- ▶ **Aplicativo:**

Delantera:
Yamaha FZ-16 2.0 FAZER, FZ-250; Bajaj PULSAR NS 200/RS; Suzuki GIXXER 150/ FI; AKT CR5; Honda CB 160/ DELUXE; Hero THRILLER 200; Benelli TNT 150I, 180S



- ▶ **Código SAP** 11048239
- ▶ **Referencia** SR30F
- ▶ **Grabado** Pistera
- ▶ **Categoría** Calle
- ▶ **TL/TT** TL
- ▶ **Carga/Vel** 58P
- ▶ **Del/Tras** Delantero
- ▶ **OEM** N/A
- ▶ **Construcción** Convencional
- ▶ **Aplicativo:**

Delantera:
Yamaha FZ-16 2.0 FAZER, FZ-250; Bajaj PULSAR NS 200/RS; Suzuki GIXXER 150/ FI; AKT CR5; Honda CB 160/ DELUXE; Hero THRILLER 200; Benelli TNT 150I, 180S

MEDIDA 100/80-16



- ▶ **Código SAP** 11044268
- ▶ **Referencia** IZ-S S99
- ▶ **Grabado** Pistera
- ▶ **Categoría** Sport
- ▶ **TL/TT** TL
- ▶ **Carga/Vel** 52S
- ▶ **Del/Tras** Del/Tras
- ▶ **OEM** N/A
- ▶ **Construcción** Convencional
- ▶ **Aplicativo:**

Delantera:
Yamaha FZ-16 2.0 FAZER, FZ-250; Bajaj PULSAR NS 200/RS; Suzuki GIXXER 150/ FI; AKT CR5; Honda CB 160/ DELUXE; Hero THRILLER 200; Benelli TNT 150I, 180S



- ▶ **Código SAP** 11000215
- ▶ **Referencia** SS530F
- ▶ **Grabado** Pistera
- ▶ **Categoría** Scooter
- ▶ **TL/TT** TL
- ▶ **Carga/Vel** 50P
- ▶ **Del/Tras** Delantero
- ▶ **OEM** N/A
- ▶ **Construcción** Convencional
- ▶ **Aplicativo:**

Delantera:
KYMCO AGILITY CITY 150, FLY 150



- › **Código SAP**
- › **Referencia**
- › **Grabado**
- › **Categoría**
- › **TL/TT**
- › **Carga/Vel**
- › **Del/Tras**
- › **OEM**
- › **Construcción**
- › **Aplicativo:**

11046887
DIABLO ROSSO III
Pistera
Deportiva
TL
52H
Delantera
N/A
Radial

Delantera:
 Yamaha FZ-16 2.0 FAZER, FZ-250; Bajaj PULSAR NS 200/RS; Suzuki GIXXER 150/ FI; AKT CR5; Honda CB 160/ DELUXE; Hero THRILLER 200



- › **Código SAP**
- › **Referencia**
- › **Grabado**
- › **Categoría**
- › **TL/TT**
- › **Carga/Vel**
- › **Del/Tras**
- › **OEM**
- › **Construcción**
- › **Aplicativo:**

11046892
DIABLO ROSSO SPORT
Pistera
Deportiva
TL
52S
Del/Tras
N/A
Convencional

Delantera:
 Yamaha FZ-16 2.0 FAZER, FZ-250; Bajaj PULSAR NS 200/RS; Suzuki GIXXER 150/ FI; AKT CR5; Honda CB 160/ DELUXE; Hero THRILLER 200



- › **Código SAP**
- › **Referencia**
- › **Grabado**
- › **Categoría**
- › **TL/TT**
- › **Carga/Vel**
- › **Del/Tras**
- › **OEM**
- › **Construcción**
- › **Aplicativo:**

11033309
MR142
Multipropósito
Multipropósito
TL
58P
F/R
N/A
Convencional

Delantera:
 Yamaha FZ-16 2.0 FAZER, FZ-250; Bajaj PULSAR NS 200/RS; Suzuki GIXXER 150/ FI; AKT CR5; Honda CB 160/ DELUXE; Hero THRILLER 200; Benelli TNT 150i, 180S



- › **Código SAP**
- › **Referencia**
- › **Grabado**
- › **Categoría**
- › **TL/TT**
- › **Carga/Vel**
- › **Del/Tras**
- › **OEM**
- › **Construcción**
- › **Aplicativo:**

21007524
PILOT STREET 2
Pistera
Calle
TL
52S
Del/Tras
N/A
Convencional

Delantera:
 Yamaha FZ-16 2.0 FAZER, FZ-250; Bajaj PULSAR NS 200/RS; Suzuki GIXXER 150/ FI; AKT CR5; Honda CB 160/ DELUXE; Hero THRILLER 200.



- › **Código SAP**
- › **Referencia**
- › **Grabado**
- › **Categoría**
- › **TL/TT**
- › **Carga/Vel**
- › **Del/Tras**
- › **OEM**
- › **Construcción**
- › **Aplicativo:**

11036490
ATT625
Pistera
Calle
TL
52P
Delantera
(B) Pulsar NS 200
Convencional

Delantera:
 Yamaha FZ-16 2.0 FAZER, FZ-250; Bajaj PULSAR NS 200/RS; Suzuki GIXXER 150/ FI; AKT CR5; Honda CB 160/ DELUXE; Hero THRILLER 200.



- › **Código SAP**
- › **Referencia**
- › **Grabado**
- › **Categoría**
- › **TL/TT**
- › **Carga/Vel**
- › **Del/Tras**
- › **OEM**
- › **Construcción**
- › **Aplicativo:**

11056322
ZAPPER FX1
Pistera
Calle
TL
52P
Delantera
Y) FZ 2.0, FZ25 (H) CB 160F
Convencional

Delantera:
 Yamaha FZ-16 2.0 FAZER, FZ25; Bajaj PULSAR NS 200/RS; Suzuki GIXXER 150/ FI; AKT CR5; Honda CB 160/ DELUXE; Hero THRILLER 200; Benelli TNT 150i, 180S



MEDIDA 100/80-17

LLANTAS Y
NEUMÁTICOS



MRF



- **Código SAP** 11056320
- **Referencia** ZAPPER FX
- **Grabado** Pistera
- **Categoría** Calle
- **TL/TT** TL
- **Carga/Vel** 52P
- **Del/Tras** Delantera
- **OEM** (S) GIXXER 150
- **Construcción** Convencional
- **Aplicativo:**

Delantera:
Yamaha FZ-16 2.0 FAZER, FZ25; Bajaj PULSAR NS 200/RS; Suzuki GIXXER 150/ FI; AKT CR5; Honda CB 160/ DELUXE; Hero THRILLER 200; Benelli TNT 150I, 180S



MR923

VICTORY



125 | 150



MEDIDA_ 110/90-16



- ▶ **Código SAP** | 11058597
- ▶ **Referencia** | P6066
- ▶ **Grabado** | Calle
- ▶ **Categoría** | Multipropósito
- ▶ **TL/TT** | TL
- ▶ **Carga/Vel** | 65P
- ▶ **Del/Tras** | Del/tras
- ▶ **OEM** | n/a
- ▶ **Construcción** | Convencional
- ▶ **Aplicativo:**

Delantera:
SUZUKI GZ250
Trasera
SUZUKI GN 125



- ▶ **Código SAP** | 11000225
- ▶ **Referencia** | ZAPPER C
- ▶ **Grabado** | Pistera
- ▶ **Categoría** | Calle
- ▶ **TL/TT** | TL
- ▶ **Carga/Vel** | 55P
- ▶ **Del/Tras** | Trasera
- ▶ **OEM** | (B) Discover125
- ▶ **Construcción** | Convencional
- ▶ **Aplicativo:**

Trasera:
Bajaj Discover 125, Pulsar 125ns



- ▶ **Código SAP** | 11048668
- ▶ **Referencia** | MR144
- ▶ **Grabado** | Pistera
- ▶ **Categoría** | Calle
- ▶ **TL/TT** | TL
- ▶ **Carga/Vel** | 55P
- ▶ **Del/Tras** | Del/Tras
- ▶ **OEM** | N/A
- ▶ **Construcción** | Convencional
- ▶ **Aplicativo:**

Trasera:
Bajaj Discover 125, Pulsar 125ns



- ▶ **Código SAP** | 11033883
- ▶ **Referencia** | SUPER CITY
- ▶ **Grabado** | Pistera
- ▶ **Categoría** | Calle
- ▶ **TL/TT** | TL
- ▶ **Carga/Vel** | 55P
- ▶ **Del/Tras** | Trasera
- ▶ **OEM** | N/A
- ▶ **Construcción** | Convencional
- ▶ **Aplicativo:**

Trasera:
Bajaj Discover 125, Pulsar 125ns



- ▶ **Código SAP** | 11006575
- ▶ **Referencia** | ATT750
- ▶ **Grabado** | Pistera
- ▶ **Categoría** | Calle
- ▶ **TL/TT** | TT
- ▶ **Carga/Vel** | 55P
- ▶ **Del/Tras** | Delantera
- ▶ **OEM** | (B) Discover 125
- ▶ **Construcción** | Convencional
- ▶ **Aplicativo:**

Trasera:
Bajaj Discover 125, Pulsar 125ns



- ▶ **Código SAP** | 11010704
- ▶ **Referencia** | ZAPPER C
- ▶ **Grabado** | Pistera
- ▶ **Categoría** | Calle
- ▶ **TL/TT** | TT
- ▶ **Carga/Vel** | 55P
- ▶ **Del/Tras** | Trasera
- ▶ **OEM** | (B) Discover 125
- ▶ **Construcción** | Convencional
- ▶ **Aplicativo:**

Trasera:
Bajaj Discover 125, Pulsar 125ns



- **Código SAP** | 11058594
- **Referencia** | ANGEL CITY
- **Grabado** | Pistera
- **Categoría** | Calle
- **TL/TT** | TL
- **Carga/Vel** | 55S
- **Del/Tras** | Trasera
- **OEM** | N/A
- **Construcción** | Convencional
- **Aplicativo:**

Trasera:
Bajaj Discover 125, Pulsar 125ns



- **Código SAP** | 11032089
- **Referencia** | P227
- **Grabado** | Pistera
- **Categoría** | Calle
- **TL/TT** | TT
- **Carga/Vel** | 62P
- **Del/Tras** | Trasera
- **OEM** | N/A
- **Construcción** | Convencional
- **Aplicativo:**

Trasera:
HERO THRILLER 150-200/ PRO, IGNITOR 125; Suzuki
DRX 200



- **Código SAP** | 11000178
- **Referencia** | MT65
- **Grabado** | Pistera
- **Categoría** | Calle
- **TL/TT** | TL
- **Carga/Vel** | 56P
- **Del/Tras** | Trasera
- **OEM** | N/A
- **Construcción** | Convencional
- **Aplicativo:**

Trasera:
HERO THRILLER 150-200/ PRO, IGNITOR 125; Suzuki
DRX 200



- **Código SAP** | 11028969
- **Referencia** | SUPER CITY
- **Grabado** | Pistera
- **Categoría** | Calle
- **TL/TT** | TL
- **Carga/Vel** | 56P
- **Del/Tras** | Trasera
- **OEM** | N/A
- **Construcción** | Convencional
- **Aplicativo:**

Trasera:
HERO THRILLER 150-200/ PRO, IGNITOR 125; Suzuki
DRX 200



- **Código SAP** | 11000230
- **Referencia** | NR77U
- **Grabado** | Pistera
- **Categoría** | Calle
- **TL/TT** | TL
- **Carga/Vel** | 56P
- **Del/Tras** | Delantera
- **OEM** | N/A
- **Construcción** | Convencional
- **Aplicativo:**

Trasera:
HERO THRILLER 150-200/ PRO, IGNITOR 125; Suzuki
DRX 200



- **Código SAP** | 11003298
- **Referencia** | NR34
- **Grabado** | Pistera
- **Categoría** | Calle
- **TL/TT** | TT
- **Carga/Vel** | 56P
- **Del/Tras** | Trasera
- **OEM** | N/A
- **Construcción** | Convencional
- **Aplicativo:**

Trasera:
HERO THRILLER 150-200/ PRO, IGNITOR 125; Suzuki
DRX 200

LLANTAS Y NEUMÁTICOS

MEDIDA 100/90-18



- **Código SAP** | 11000229
- **Referencia** | NR55
- **Grabado** | Pistera
- **Categoría** | Calle
- **TL/TT** | TL
- **Carga/Vel** | 56S
- **Del/Tras** | Trasera
- **OEM** | N/A
- **Construcción** | Convencional
- **Aplicativo:**

Trasera:
HERO THRILLER 150-200/ PRO, IGNITOR 125; Suzuki
DRX 200



- **Código SAP** | 11003299
- **Referencia** | NR55
- **Grabado** | Pistera
- **Categoría** | Calle
- **TL/TT** | TT
- **Carga/Vel** | 56S
- **Del/Tras** | Trasera
- **OEM** | N/A
- **Construcción** | Convencional
- **Aplicativo:**

Trasera:
HERO THRILLER 150-200/ PRO, IGNITOR 125; Suzuki
DRX 200



- **Código SAP** | 11010694
- **Referencia** | ZAPPER Y
- **Grabado** | Pistera
- **Categoría** | Calle
- **TL/TT** | TT
- **Carga/Vel** | 56P
- **Del/Tras** | Trasera
- **OEM** | N/A
- **Construcción** | Convencional
- **Aplicativo:**

Trasera:
HERO THRILLER 150-200/ PRO, IGNITOR 125; SUZUKI
DRX 200



- **Código SAP** | 21007537
- **Referencia** | PILOT STREET 2
- **Grabado** | Pistera
- **Categoría** | Calle
- **TL/TT** | TL
- **Carga/Vel** | 56P
- **Del/Tras** | Del/Tras
- **OEM** | N/A
- **Construcción** | Convencional
- **Aplicativo:**

Trasera:
HERO THRILLER 150-200/ PRO, IGNITOR 125;
Suzuki DRX 201



- **Código SAP** | 11032046
- **Referencia** | P227
- **Grabado** | Pistera
- **Categoría** | Calle
- **TL/TT** | TL
- **Carga/Vel** | 62P
- **Del/Tras** | Trasera
- **OEM** | N/A
- **Construcción** | Convencional
- **Aplicativo:**

Trasera:
HERO THRILLER 150-200/ PRO, IGNITOR 125; Suzuki
DRX 200

IRCTIRE



- **Código SAP** 11048613
- **Referencia** VE33
- **Grabado** Multipropósito
- **Categoría** Off Road
- **TL/TT** TT
- **Carga/Vel** 57M
- **Del/Tras** Trasera
- **OEM** N/A
- **Construcción** Convencional
- **Aplicativo:**

Trasera:
Yamaha YZ250F; HONDA CRF250R

IRCTIRE



- **Código SAP** 11028840
- **Referencia** GP210F
- **Grabado** Multipropósito
- **Categoría** Turismo
- **TL/TT** TT
- **Carga/Vel** 57S
- **Del/Tras** Delantera
- **OEM** (K) Versys 300
- **Construcción** Convencional
- **Aplicativo:**

Delantera:
KAWASAKI VERSYS 300; HONDA CRF250R;
KTM 390 ADVENTOUR

IRCTIRE



- **Código SAP** 11048614
- **Referencia** VE33
- **Grabado** Multipropósito
- **Categoría** Off Road
- **TL/TT** TT
- **Carga/Vel** 62M
- **Del/Tras** Trasera
- **OEM** N/A
- **Construcción** Convencional
- **Aplicativo:**

Trasera:
Yamaha YZ450F; KTM 250/350/450 SX-F;
Husqvarna TC250, FC250/350

PIRELLI



- **Código SAP** 11056585
- **Referencia** SCORPION RALLY STR
- **Grabado** Multipropósito
- **Categoría** Multipropósito
- **TL/TT** TL
- **Carga/Vel** 59V
- **Del/Tras** Delantera
- **OEM** N/A
- **Construcción** Radial
- **Aplicativo:**

Delantera:
KAWASAKI VERSYS 300; HONDA CRF250R;
KTM 250/ 390 ADVENTOUR

MEDIDA 100/100-17

IRCTIRE



- **Código SAP** 11000213
- **Referencia** VE33
- **Grabado** Off Road
- **Categoría** Off Road
- **TL/TT** TT
- **Carga/Vel** 50P
- **Del/Tras** Trasera
- **OEM** N/A
- **Construcción** Convencional
- **Aplicativo:**

Trasera:
HONDA XR200
MOTOCROSS

IRCTIRE



- **Código SAP** 11037184
- **Referencia** SCT-001
- **Grabado** Pistera
- **Categoría** Scooter
- **TL/TT** TL
- **Carga/Vel** 63P
- **Del/Tras** Del/Tras
- **OEM** (Y) Nmax 150
- **Construcción** Convencional
- **Aplicativo:**

Delantera:
Yamaha NMAX 150; Victory Black

IRCTIRE



- **Código SAP** 11037186
- **Referencia** IZ- S S99T
- **Grabado** Pistera
- **Categoría** Scooter
- **TL/TT** TL
- **Carga/Vel** 63P
- **Del/Tras** Del/Tras
- **OEM** (V) Victory Black
- **Construcción** Convencional
- **Aplicativo:**

Delantera:
Yamaha NMAX 150; Victory Black

MEDIDA 110/70-17

MAXIONE
LLANTAS Y NEUMÁTICOS



- **Código SAP** 11048640
- **Referencia** P6208F NINJA
- **Grabado** Pistera
- **Categoría** Calle
- **TL/TT** TL
- **Carga/Vel** 49S
- **Del/Tras** Delantera
- **OEM** N/A
- **Construcción** Convencional
- **Aplicativo:**

Delantera:
Kawasaki NINJA 250 / Z250, NINJA 300 / Z300,
TVS RR310; Suzuki GIEXXER 250; Benelli TNT
25N, Leoncino 250, TRK 251

IRCTIRE



- **Código SAP** 11000390
- **Referencia** RX01
- **Grabado** Pistera
- **Categoría** Calle
- **TL/TT** TT
- **Carga/Vel** 54S
- **Del/Tras** Delantera
- **OEM** N/A
- **Construcción** Convencional
- **Aplicativo:**

Delantera:
Honda CB 190R; KTM DUKE 200

IRCTIRE



- **Código SAP** 11003304
- **Referencia** RX01
- **Grabado** Pistera
- **Categoría** Calle
- **TL/TT** TL
- **Carga/Vel** 54S
- **Del/Tras** Delantera
- **OEM** (K) NINJA 300 Z300
- **Construcción** Convencional
- **Aplicativo:**

Delantera:
Honda CB 190R; KTM DUKE 200

MAXIONE
LLANTAS Y NEUMÁTICOS



- **Código SAP** 11032143
- **Referencia** MR147
- **Grabado** Pistera
- **Categoría** Calle
- **TL/TT** TL
- **Carga/Vel** 60P
- **Del/Tras** Trasera
- **OEM** N/A
- **Construcción** Convencional
- **Aplicativo:**

Trasera:
TVS APACHE 160; BAJAJ Pulsar NS 160; AKT CR4, RTX 150

MAXIONE
LLANTAS Y NEUMÁTICOS



- **Código SAP** 11032135
- **Referencia** MR138
- **Grabado** Pistera
- **Categoría** Calle
- **TL/TT** TL
- **Carga/Vel** 60P
- **Del/Tras** Trasera
- **OEM** N/A
- **Construcción** Convencional
- **Aplicativo:**

Trasera:
TVS APACHE 160; BAJAJ Pulsar NS 160; AKT CR4, RTX 150

MRF



- **Código SAP** 11029858
- **Referencia** REVZ-FC
- **Grabado** Pistera
- **Categoría** Calle
- **TL/TT** TL
- **Carga/Vel** 54S
- **Del/Tras** Delantera
- **OEM** (KT) DUKE 200 (B) Dominar 400 (S) Gixxer 250/ SF 250
- **Construcción** Radial
- **Aplicativo:**

Delantera:
Honda CB 190R; KTM DUKE 200 / 250 / 390;
Bajaj DOMINAR 400; KAWASAKI NINJA 400, Z400

IRCTIRE



- **Código SAP** 11044269
- **Referencia** IZ-S S99
- **Grabado** Pistera
- **Categoría** Sport
- **TL/TT** TL
- **Carga/Vel** 54S
- **Del/Tras** Del/Tras
- **OEM** (BE) TNT 25N, Leoncino 250, TRK 251
- **Construcción** Convencional
- **Aplicativo:**

Delantera:
KTM DUKE 390; Bajaj DOMINAR 400;
Kawasaki NINJA 250 / Z250, NINJA 300 / Z300,
NINJA 400 / Z400; TVS RR310; Suzuki GIEXXER 250;
Benelli TNT 25N, Leoncino 250, TRK 251

LLANTAS Y NEUMÁTICOS

MEDIDA 110/70-17



PIRELLI

- Código SAP
- Referencia
- Grabado
- Categoría
- TL/TT
- Carga/Vel
- Del/Tras
- OEM
- Construcción
- Aplicativo:

11019760
DIABLO ROSSO II
Pistera
Sport
TL
54H
Delantera
(KT) DUKE 390
Radial

Delantera:
KTM DUKE 390; Bajaj DOMINAR 400;
Kawasaki NINJA 250 / Z250, NINJA 300 / Z300,
NINJA 400 / Z400; TVS RR310; Suzuki GIXXER 250;
Benelli TNT 25N, Leoncino 250, TRK 251

PIRELLI

- Código SAP
- Referencia
- Grabado
- Categoría
- TL/TT
- Carga/Vel
- Del/Tras
- OEM
- Construcción
- Aplicativo:

11042823
ANGEL CITY
Pistera
Turismo
TL
54S
Del/Tras
N/A
Convencional

Delantera:
KTM DUKE 390; BAJAJ DOMINAR 400; KAWASAKI NINJA
250 / Z250, NINJA 300 / Z300, NINJA 400 / Z400

PIRELLI

- Código SAP
- Referencia
- Grabado
- Categoría
- TL/TT
- Carga/Vel
- Del/Tras
- OEM
- Construcción
- Aplicativo:

11046888
DIABLO ROSSO III
Pistera
Deportiva
TL
54H
Delantera
N/A
Radial

Delantera:
KTM DUKE 200/ 250/ 390; Bajaj DOMINAR 400;
250 / Z250, NINJA 300 / Z300, NINJA 400 / Z400

PIRELLI

- Código SAP
- Referencia
- Grabado
- Categoría
- TL/TT
- Carga/Vel
- Del/Tras
- OEM
- Construcción
- Aplicativo:

11046893
DIABLO ROSSO SPORT
Pistera
Deportiva
TL
54S
Del/Tras
N/A
Convencional

Delantera:
KTM DUKE 200/ 250/ 390; Bajaj DOMINAR 400;
250 / Z250, NINJA 300 / Z300, NINJA 400 / Z400

PIRELLI

- Código SAP
- Referencia
- Grabado
- Categoría
- TL/TT
- Carga/Vel
- Del/Tras
- OEM
- Construcción
- Aplicativo:

11056583
SCORPION RALLY STR
Multipropósito
Multipropósito
TL
54H
Delantera
(HU) SVARTPILEN 401
Radial

Delantera:
KTM DUKE 200 / 250 / 390; Bajaj DOMINAR 400;
KAWASAKI NINJA 400, Z400; TVS RR310;
SUZUKI GIXXER 250; Benelli TNT 25N, Leoncino 250,
TRK 251; HUSQVARNA SVARTPILEN 401



MRF

- Código SAP
- Referencia
- Grabado
- Categoría
- TL/TT
- Carga/Vel
- Del/Tras
- OEM
- Construcción
- Aplicativo:

11056325
REVZ FD
Pistera
Calle
TI
54H
Delantera
(HU) SVARTPILEN 200
Radial

Delantera:
KTM DUKE 390; Bajaj DOMINAR 400; Kawasaki
NINJA 250 / Z250, NINJA 300 / Z300,
NINJA 400 / Z400; TVS RR310; Suzuki GIEXXER
250; Benelli TNT 25N, Leoncino 250, TRK 251

MEDIDA 110/70-17

NEUROGRIP (TVS)



MEDIDA 110/70-17

- **Código SAP** 11054979
- **Referencia** Protorq Sport BF
- **Grabado** Pistera
- **Categoría** Calle
- **TL/TT** TL
- **Carga/Vel** 54H
- **Del/Tras** Delantera
- **OEM** N/A
- **Construcción** Radial
- **Aplicativo:**

Delantera:
KTM DUKE 390; Bajaj DOMINAR 400; Kawasaki NINJA 250 / Z250, NINJA 300 / Z300, NINJA 400 / Z400; VS RR310; Suzuki GLEXXER 250; Benelli TNT 25N, Leoncino 250, TRK 251



- **Código SAP** 21007528
- **Referencia** PILOT STREET 2 LEV
- **Grabado** Pistera
- **Categoría** Calle
- **TL/TT** TL
- **Carga/Vel** 57S
- **Del/Tras** Del/Tras
- **OEM** N/A
- **Construcción** Convencional
- **Aplicativo:**

Delantera: KEEWAY CS110
Trasera: TVS APACHE 160; HONDA XR150L, XRE 190; AKT RTX 150, CR4, TT R 125/200; Bajaj PULSAR NS 160; Suzuki DR 150; Yamaha XTZ 150; Victory MRX 125/150, NITRO 125



- **Código SAP** 11000391
- **Referencia** MR109
- **Grabado** Pistera
- **Categoría** Calle
- **TL/TT** TL
- **Carga/Vel** 63P
- **Del/Tras** Trasera
- **OEM** N/A
- **Construcción** Convencional
- **Aplicativo:**

Delantera: KEEWAY CS110
Trasera:
TVS APACHE 160; HONDA XR150L, XRE 190; AKT RTX 150, CR4, TT R 125/200; Bajaj PULSAR NS 160; Suzuki DR 150; Yamaha XTZ 150; Victory MRX 125/150, NITRO 125



- **Código SAP** 11003300
- **Referencia** NR53
- **Grabado** Pistera
- **Categoría** Calle
- **TL/TT** TT
- **Carga/Vel** 57S
- **Del/Tras** Delantera
- **OEM** N/A
- **Construcción** Convencional
- **Aplicativo:**

Delantera:
KEEWAY CS110
Trasera:
TVS APACHE 160; HONDA XR150L, XRE 190; AKT RTX 150, CR4, TT R 125/200; Bajaj PULSAR NS 160; Suzuki DR 150; Yamaha XTZ 150; Victory MRX 125/150, NITRO 125



- **Código SAP** 11003301
- **Referencia** NR64
- **Grabado** Pistera
- **Categoría** Calle
- **TL/TT** TT
- **Carga/Vel** 57S
- **Del/Tras** Trasera
- **OEM** N/A
- **Construcción** Convencional
- **Aplicativo:**

Delantera:
KEEWAY CS110
Trasera:
TVS APACHE 160; HONDA XR150L, XRE 190; AKT RTX 150, CR4, TT R 125/200; Bajaj PULSAR NS 160; Suzuki DR 150; Yamaha XTZ 150; Victory MRX 125/150, NITRO 125



- **Código SAP** 11000394
- **Referencia** NR48
- **Grabado** Pistera
- **Categoría** Calle
- **TL/TT** TL
- **Carga/Vel** 57S
- **Del/Tras** Trasera
- **OEM** N/A
- **Construcción** Convencional
- **Aplicativo:**

Delantera: KEEWAY CS110
Trasera:
TVS APACHE 160; HONDA XR150L, XRE 190; AKT RTX 150, CR4, TT R 125/200; Bajaj PULSAR NS 160; Suzuki DR 150; Yamaha XTZ 150; Victory MRX 125/150, NITRO 125

LLANTAS Y NEUMÁTICOS

MEDIDA 110/80-17



MAXIONE
LLANTAS Y NEUMÁTICOS



- ▶ **Código SAP** 11032134
- ▶ **Referencia** MR140
- ▶ **Grabado** Pistera
- ▶ **Categoría** Calle
- ▶ **TL/TT** TL
- ▶ **Carga/Vel** 63P
- ▶ **Del/Tras** Del/Tras
- ▶ **OEM** (V) Nitro 125
- ▶ **Construcción** Convencional
- ▶ **Aplicativo:**

Delantera: KEEWAY CS110
Trasera:
TVS APACHE 160; HONDA XR150L, XRE 190; AKT RTX 150, CR4, TT R 125/200; Bajaj PULSAR NS 160; Suzuki DR 150; Yamaha XTZ 150; Victory MRX 125/150, NITRO 125



- ▶ **Código SAP** 11010949
- ▶ **Referencia** ZAPPER C
- ▶ **Grabado** Pistera
- ▶ **Categoría** Calle
- ▶ **TL/TT** TL
- ▶ **Carga/Vel** 57P
- ▶ **Del/Tras** Trasera
- ▶ **OEM** N/A
- ▶ **Construcción** Convencional
- ▶ **Aplicativo:**

Delantera: KEEWAY CS110
Trasera:
TVS APACHE 160; HONDA XR150L, XRE 190; AKT RTX 150, CR4, TT R 125/200; Bajaj PULSAR NS 160; Suzuki DR 150; Yamaha XTZ 150; Victory MRX 125/150, NITRO 125

IRC TIRE



- ▶ **Código SAP** 11011951
- ▶ **Referencia** GP5
- ▶ **Grabado** Multipropósito
- ▶ **Categoría** Multipropósito
- ▶ **TL/TT** TL
- ▶ **Carga/Vel** 62L
- ▶ **Del/Tras** Trasera
- ▶ **OEM** N/A
- ▶ **Construcción** Convencional
- ▶ **Aplicativo:**

Delantera: KEEWAY CS110
Trasera:
TVS APACHE 160; HONDA XR150L, XRE 190; AKT RTX 150, CR4, TT R 125/200; Bajaj PULSAR NS 160; Suzuki DR 150; Yamaha XTZ 150; Victory MRX 125/150, NITRO 125

RIDER
LLANTAS Y NEUMÁTICOS



- ▶ **Código SAP** 11030637
- ▶ **Referencia** P6052
- ▶ **Grabado** Multipropósito
- ▶ **Categoría** Multipropósito
- ▶ **TL/TT** TT
- ▶ **Carga/Vel** 63P
- ▶ **Del/Tras** Trasera
- ▶ **OEM** N/A
- ▶ **Construcción** Convencional
- ▶ **Aplicativo:**

Delantera: KEEWAY CS110
Trasera:
TVS APACHE 160; HONDA XR150L, XRE 190; AKT RTX 150, CR4, TT R 125/200; Bajaj PULSAR NS 160; Suzuki DR 150; Yamaha XTZ 150; Victory MRX 125/150, NITRO 125

Queen
Llantas y neumáticos



- ▶ **Código SAP** 11000392
- ▶ **Referencia** MR109
- ▶ **Grabado** Pistera
- ▶ **Categoría** Calle
- ▶ **TL/TT** TT
- ▶ **Carga/Vel** 63P
- ▶ **Del/Tras** Trasera
- ▶ **OEM** N/A
- ▶ **Construcción** Convencional
- ▶ **Aplicativo:**

Delantera: KEEWAY CS110
Trasera:
TVS APACHE 160; HONDA XR150L, XRE 190; AKT RTX 150, CR4, TT R 125/200; Bajaj PULSAR NS 160; Suzuki DR 150; Yamaha XTZ 150; Victory MRX 125/150, NITRO 125

IRC TIRE



- ▶ **Código SAP** 11000395
- ▶ **Referencia** RX01
- ▶ **Grabado** Pistera
- ▶ **Categoría** Calle
- ▶ **TL/TT** TL
- ▶ **Carga/Vel** 43P
- ▶ **Del/Tras** Delantera
- ▶ **OEM** N/A
- ▶ **Construcción** Convencional
- ▶ **Aplicativo:**

Delantera:
KEEWAY CS110
Trasera:
TVS APACHE 160; HONDA XR150L, XRE 190; AKT RTX 150, CR4, TT R 125/200; Bajaj PULSAR NS 160; Suzuki DR 150; Yamaha XTZ 150; Victory MRX 125/150, NITRO 125



- **Código SAP** 11034922
- **Referencia** P918
- **Grabado** Pistera
- **Categoría** Calle
- **TL/TT** TL
- **Carga/Vel** 63P
- **Del/Tras** Del/tras
- **OEM** N/A
- **Construcción** Convencional
- **Aplicativo:**

Delantera:
KEEWAY CS110
Trasera:
TVS APACHE 160; HONDA XR150L, XRE 190; AKT RTX 150,
CR4, TT R 125/200; Bajaj PULSAR NS160; Suzuki DR 150;
Yamaha XTZ 150; Victory MRX 125/150, NITRO 125



- **Código SAP** 11030620
- **Referencia** P6050
- **Grabado** Pistera
- **Categoría** Calle
- **TL/TT** TT
- **Carga/Vel** 63P
- **Del/Tras** Trasera
- **OEM** N/A
- **Construcción** Convencional
- **Aplicativo:**

Delantera:
KEEWAY CS110
Trasera:
TVS APACHE 160; HONDA XR150L, XRE 190; AKT RTX
150, CR4, TT R 125/200; Bajaj PULSAR NS 160; Suzuki
DR 150; Yamaha XTZ 150; Victory MRX 125/150,
NITRO 125



- **Código SAP** 11054983
- **Referencia** ATT455R
- **Grabado** Pistera
- **Categoría** Calle
- **TL/TT** TL
- **Carga/Vel** 57P
- **Del/Tras** Trasera
- **OEM** (T) APACHE RTR 160 4V
- **Construcción** Convencional
- **Aplicativo:**

Trasera:
TVS APACHE 160; HONDA XR150L, XRE 190; AKT RTX 150,
CR4, TT R 125/200; Bajaj PULSAR NS 160; Suzuki DR 150;
Yamaha XTZ 150; Victory MRX 125/150, NITRO 125



MEDIDA 110/80-18

- **Código SAP** 11046841
- **Referencia** MR923
- **Grabado** Multipropósito
- **Categoría** Multipropósito
- **TL/TT** TT
- **Carga/Vel** 67P
- **Del/Tras** Trasera
- **OEM** N/A
- **Construcción** Convencional
- **Aplicativo:**

Trasera:
Yamaha XTZ 125



MEDIDA 110/80-18

- **Código SAP** 11000173
- **Referencia** MT60
- **Grabado** Multipropósito
- **Categoría** Multipropósito
- **TL/TT** TT
- **Carga/Vel** 58T
- **Del/Tras** Trasera
- **OEM** N/A
- **Construcción** Convencional
- **Aplicativo:**

Trasera:
Yamaha XTZ125

MEDIDA 110/80-18

- **Código SAP** 11000179
- **Referencia** MT70
- **Grabado** Multipropósito
- **Categoría** Multipropósito
- **TL/TT** TT
- **Carga/Vel** 58R
- **Del/Tras** Trasera
- **OEM** N/A
- **Construcción** Convencional
- **Aplicativo:**

Trasera:
Yamaha XTZ125



LLANTAS Y NEUMÁTICOS

MEDIDA 110/80-19



PIRELLI



- Código SAP
- Referencia
- Grabado
- Categoría
- TL/TT
- Carga/Vel
- Del/Tras
- OEM
- Construcción
- Aplicativo:

11046877
SCORPION RALLY STR
Multipropósito
Multipropósito
TL
59V
Delantera
(Y) XT1200Z/ZE
SUPER TÉNÉRÉ (BE) TRK 502X
Radial

Delantera:
YAMAHA XT1200Z, ZE SUPER TÉNÉRÉ (2018-2020);
BMW F 700 GS, F 650 GS; KTM 1050 ADVENTURE, 1090
ADVENTURE SUZUKI V-STROM 650XT

OEM

PIRELLI



- Código SAP
- Referencia
- Grabado
- Categoría
- TL/TT
- Carga/Vel
- Del/Tras
- OEM
- Construcción
- Aplicativo:

11046881
SCORPION RALLY STR
Multipropósito
Multipropósito
TL
59H
Delantera
(H) CB500X (BE) TRK
502X, LEONCINO 500 TRAIL
Radial

Delantera:
YAMAHA XT1200Z, ZE SUPER TÉNÉRÉ (2018-2020); BMW F 700
GS, F 650 GS; KTM 1050 ADVENTURE, 1090 ADVENTURE
SUZUKI V-STROM 650XT

OEM

PIRELLI



- Código SAP
- Referencia
- Grabado
- Categoría
- TL/TT
- Carga/Vel
- Del/Tras
- OEM
- Construcción
- Aplicativo:

11015294
ANGEL GT
Pistera
Turismo
TL
59V
Delantera
N/A
Radial

Delantera:
YAMAHA XT1200Z, ZE SUPER TÉNÉRÉ (2018-2020);
BMW F 700 GS, F 650 GS; KTM 1050 ADVENTURE,
1090 ADVENTURE SUZUKI V-STROM 650XT

PIRELLI



- Código SAP
- Referencia
- Grabado
- Categoría
- TL/TT
- Carga/Vel
- Del/Tras
- OEM
- Construcción
- Aplicativo:

11015278
SCORPION TRAIL
Pistera
Turismo
TL
59V
Delantera
N/A
Radial

Delantera:
YAMAHA XT1200Z, ZE SUPER TÉNÉRÉ (2018-2020); BMW F 700
GS, F 650 GS; KTM 1050 ADVENTURE, 1090 ADVENTURE
SUZUKI V-STROM 650XT

MEDIDA 110/90-16



- Código SAP
- Referencia
- Grabado
- Categoría
- TL/TT
- Carga/Vel
- Del/Tras
- OEM
- Construcción
- Aplicativo:

11032026
P2001
Off Road
Off Road
TT
65P
Trasera
N/A
Convencional

Delantera: SUZUKI GZ250
Trasera: SUZUKI GN125



- **Código SAP** 11036902
- **Referencia** MR923
- **Grabado** Multipropósito
- **Categoría** Multipropósito
- **TL/TT** TT
- **Carga/Vel** 66P
- **Del/Tras** Trasera
- **OEM** (V) MRX 125/150
- **Construcción** Convencional
- **Aplicativo:**

Trasera:
TVS APACHE 160; HONDA XR150L, XRE 190; AKT TT R 125/200; SUZUKI DR 150; Yamaha XTZ 150; Victory M 125/150



- **Código SAP** 11052694
- **Referencia** P2001
- **Grabado** Off Road
- **Categoría** Off Road
- **TL/TT** TT
- **Carga/Vel** 52P
- **Del/Tras** Trasera
- **OEM** N/A
- **Construcción** Convencional
- **Aplicativo:**

Trasera:
TVS APACHE 160; HONDA XR150L, XRE 190; AKT TT R 125/200; SUZUKI DR 150; Yamaha XTZ 150; Victory MRX 125/150

MEDIDA 110/90-18



- **Código SAP** 21008001
- **Referencia** ANAKEE STREET
- **Grabado** Multipropósito
- **Categoría** Multipropósito
- **TL/TT** TL
- **Carga/Vel** 60P
- **Del/Tras** Trasera
- **OEM** N/A
- **Construcción** Convencional
- **Aplicativo:**

Trasera:
TVS APACHE 160; HONDA XR150L, XRE 190; KT TT R 125/200; SUZUKI DR 150; Yamaha XTZ 150; Victory MRX 125/150



- **Código SAP** 11000398
- **Referencia** MR923
- **Grabado** Multipropósito
- **Categoría** Multipropósito
- **TL/TT** TT
- **Carga/Vel** 67P
- **Del/Tras** Trasera
- **OEM** N/A
- **Construcción** Convencional
- **Aplicativo:**

Trasera:
Yamaha XTZ125

MEDIDA 110/100-18



- **Código SAP** 11003306
- **Referencia** VE33
- **Grabado** Off Road
- **Categoría** Off Road
- **TL/TT** TT
- **Carga/Vel** 64M
- **Del/Tras** Trasera
- **OEM** N/A
- **Construcción** Convencional
- **Aplicativo:**

Trasera:
Yamaha WR250F



- **Código SAP** 11000388
- **Referencia** VE33
- **Grabado** Off Road
- **Categoría** Off Road
- **TL/TT** TT
- **Carga/Vel** 46S
- **Del/Tras** Trasera
- **OEM** N/A
- **Construcción** Convencional
- **Aplicativo:**

Trasera:
ENDURO/ MOTOCROSS

LLANTAS Y NEUMÁTICOS

MEDIDA 120/70-12



MEDIDA 120/60-17



- ▶ **Código SAP** 11015275
- ▶ **Referencia** DIABLO
- ▶ **Grabado** Pistera
- ▶ **Categoría** Deportiva
- ▶ **TL/TT** TL
- ▶ **Carga/Vel** 55W
- ▶ **Del/Tras** Delantera
- ▶ **OEM** N/A
- ▶ **Construcción** Radial
- ▶ **Aplicativo:**

Delantera:
YAMAHA YZF-R1, YZF-R6, MT07, MT09, FZ1, FZ6, FZ8; KAWASAKI Z650, Z800, Z1000, Z900, ER6N, VERSYS650, Z6R, Z10R; KTM DUKE 690, 690SMC, DUKE 790, DUKE 890, DUKE 1290, HUSQVARNA 701 SM, SUZUKI GSXR 600, GSXR750; HONDA CBR600RR, CBR1000RR



- ▶ **Código SAP** 11032108
- ▶ **Referencia** MR145
- ▶ **Grabado** Pistera
- ▶ **Categoría** Scooter
- ▶ **TL/TT** TL
- ▶ **Carga/Vel** 58L
- ▶ **Del/Tras** Del/Tras
- ▶ **OEM** (V) SWITCH 150
- ▶ **Construcción** Convencional
- ▶ **Aplicativo:**

Delantera:
Yamaha BWS 2/ X/ FI, YW125; KYMCO AGILITY/ ROCKET/ FLY; AKT DYNAMIC 125/ PRO; SYM CROX 125/ VICTORY SWITCH150



- ▶ **Código SAP** 11007850
- ▶ **Referencia** GP5
- ▶ **Grabado** Multipropósito
- ▶ **Categoría** Scooter
- ▶ **TL/TT** TL
- ▶ **Carga/Vel** 58L
- ▶ **Del/Tras** Trasera
- ▶ **OEM** N/A
- ▶ **Construcción** Convencional
- ▶ **Aplicativo:**

Delantera:
Yamaha BWS 2/ X/ FI, YW125; KYMCO AGILITY/ ROCKET/ FLY; AKT DYNAMIC 125/ PRO; SYM CROX 125 VICTORY SWITCH150



- ▶ **Código SAP** 11007867
- ▶ **Referencia** NR77U
- ▶ **Grabado** Pistera
- ▶ **Categoría** Scooter
- ▶ **TL/TT** TL
- ▶ **Carga/Vel** 51L
- ▶ **Del/Tras** Delantera
- ▶ **OEM** N/A
- ▶ **Construcción** Convencional
- ▶ **Aplicativo:**

Delantera:
Yamaha BWS 2/ X/ FI, YW125; KYMCO AGILITY/ ROCKET/ FLY; AKT DYNAMIC 125/ PRO; SYM CROX 125 VICTORY SWITCH150



- ▶ **Código SAP** 11010646
- ▶ **Referencia** SL90
- ▶ **Grabado** Pistera
- ▶ **Categoría** Scooter
- ▶ **TL/TT** TL
- ▶ **Carga/Vel** 51L
- ▶ **Del/Tras** Delantera
- ▶ **OEM** N/A
- ▶ **Construcción** Convencional
- ▶ **Aplicativo:**

Delantera:
Yamaha BWS 2/ X/ FI, YW125; KYMCO AGILITY/ ROCKET/ FLY; AKT DYNAMIC 125/ PRO; SYM CROX 125 VICTORY SWITCH150



- ▶ **Código SAP** 11033655
- ▶ **Referencia** P6052
- ▶ **Grabado** Multipropósito
- ▶ **Categoría** Scooter
- ▶ **TL/TT** TL
- ▶ **Carga/Vel** 58J
- ▶ **Del/Tras** Trasera
- ▶ **OEM** N/A
- ▶ **Construcción** Convencional
- ▶ **Aplicativo:**

Delantera:
Yamaha BWS 2/ X/ FI, YW125; KYMCO AGILITY/ ROCKET/ FLY; AKT DYNAMIC 125/ PRO; SYM CROX 125 VICTORY SWITCH150



- › **Código SAP** 11030651
- › **Referencia** P6020
- › **Grabado** Pistera
- › **Categoría** Scooter
- › **TL/TT** TL
- › **Carga/Vel** 58J
- › **Del/Tras** Trasera
- › **OEM** N/A
- › **Construcción** Convencional
- › **Aplicativo:**

Delantera:
Yamaha BWS 2/ X/ FI, YW125; KYMCO AGILITY/ ROCK
FLY; AKT DYNAMIC 125/ PRO; SYM CROX 125/
VICTORY SWITCH150



- › **Código SAP** 11042965
- › **Referencia** ANGEL SCOOTER
- › **Grabado** Pistera
- › **Categoría** Scooter
- › **TL/TT** TL
- › **Carga/Vel** 51S
- › **Del/Tras** Delantera
- › **OEM** N/A
- › **Construcción** Convencional
- › **Aplicativo:**

Delantera:
YAMAHA BWS 2/ X/ FI, YW125; KYMCO
AGILITY/ROCKET/FLY; AKT DYNAMIC 125/ PRO; SYM
CROX 125



- › **Código SAP** 11032104
- › **Referencia** MR146
- › **Grabado** Pistera
- › **Categoría** Scooter
- › **TL/TT** TL
- › **Carga/Vel** 58L
- › **Del/Tras** Trasera
- › **OEM** N/A
- › **Construcción** Convencional
- › **Aplicativo:**

Delantera:
Yamaha BWS 2/ X/ FI, YW125; KYMCO AGILITY/
ROCKET/ FLY; AKT DYNAMIC 125/ PRO; SYM CROX
125 VICTORY SWITCH150



- › **Código SAP** 11032092
- › **Referencia** P6052
- › **Grabado** Multipropósito
- › **Categoría** Scooter
- › **TL/TT** TL
- › **Carga/Vel** 58J
- › **Del/Tras** Trasera
- › **OEM** N/A
- › **Construcción** Convencional
- › **Aplicativo:**

Delantera:
Yamaha BWS 2/ X/ FI, YW125; KYMCO AGILITY/ ROCKET/
FLY; AKT DYNAMIC 125/ PRO; SYM CROX 125
VICTORY SWITCH150



- › **Código SAP** 11016614
- › **Referencia** SL26
- › **Grabado** Pistera
- › **Categoría** Scooter
- › **TL/TT** TL
- › **Carga/Vel** 51L
- › **Del/Tras** Trasera
- › **OEM** N/A
- › **Construcción** Convencional
- › **Aplicativo:**

Delantera:
Yamaha BWS 2/ X/ FI, YW125; KYMCO AGILITY/
ROCKET/ FLY; AKT DYNAMIC 125/ PRO; SYM CROX
125/VICTORY SWITCH150



- › **Código SAP** 11003311
- › **Referencia** MB99
- › **Grabado** Pistera
- › **Categoría** Scooter
- › **TL/TT** TL
- › **Carga/Vel** 51L
- › **Del/Tras** Delantera
- › **OEM** N/A
- › **Construcción** Convencional
- › **Aplicativo:**

Delantera:
Yamaha BWS 2/ X/ FI, YW125; KYMCO AGILITY/ ROCKET/
FLY; AKT DYNAMIC 125/ PRO; SYM CROX 125/
VICTORY SWITCH150

LLANTAS Y NEUMÁTICOS

MEDIDA 120/70-12



- **Código SAP** 11007854
- **Referencia** MR042
- **Grabado** Pistera
- **Categoría** Scooter
- **TL/TT** TL
- **Carga/Vel** 58L
- **Del/Tras** Trasera
- **OEM** Victory Life
- **Construcción** Convencional
- **Aplicativo:**

Delantera:
Yamaha BWS 2/ X/ FI, YW125; KYMCO AGILITY/ ROCKET/ FLY; AKT DYNAMIC 125/ PRO; SYM CROX 125/ VICTORY SWITCH150
Trasera: VICTORY LIFE



- **Código SAP** 11007862
- **Referencia** MR107
- **Grabado** Pistera
- **Categoría** Scooter
- **TL/TT** TL
- **Carga/Vel** 58L
- **Del/Tras** Delantera
- **OEM** Victory Life
- **Construcción** Convencional
- **Aplicativo:**

Delantera:
Yamaha BWS 2/ X/ FI, YW125; KYMCO AGILITY/ ROCKET/ FLY; AKT DYNAMIC 125/ PRO; SYM CROX 125/ VICTORY SWITCH150
Trasera: VICTORY LIFE

MEDIDA 120/70-14



- **Código SAP** 11007858
- **Referencia** MR044
- **Grabado** Multipropósito
- **Categoría** Scooter
- **TL/TT** TL
- **Carga/Vel** 58L
- **Del/Tras** Trasera
- **OEM** (KY) Agility 125
- **Construcción** Convencional
- **Aplicativo:**

Delantera:
Yamaha BWS 2/ X/ FI, YW125; KYMCO AGILITY/ ROCKET/FLY; AKT DYNAMIC 125/ PRO; SYM CROX 125/ VICTORY SWITCH150



- **Código SAP** 11055097
- **Referencia** IZ-S S99T
- **Grabado** Pistera
- **Categoría** Scooter
- **TL/TT** TL
- **Carga/Vel** 61P
- **Del/Tras** Del/Tras
- **OEM** N/A
- **Construcción** Convencional
- **Aplicativo:**

Delantera:
VICTORY SZ 125, BOLD

MEDIDA 120/70-14



- **Código SAP** 11039367
- **Referencia** SR30F
- **Grabado** Pistera
- **Categoría** Scooter
- **TL/TT** TL
- **Carga/Vel** 58P
- **Del/Tras** Delantera
- **OEM** (V) ZS 125
- **Construcción** Convencional
- **Aplicativo:**

Delantera:
VICTORY SZ 125, BOLD

MAXIONE
LLANTAS Y NEUMÁTICOS



- **Código SAP** 11054850
- **Referencia** SR30
- **Grabado** Pistera
- **Categoría** Sport
- **TL/TT** TL
- **Carga/Vel** 58S
- **Del/Tras** Trasera
- **OEM** N/A
- **Construcción** Convencional
- **Aplicativo:**

Trasera:
Bajaj Pulsar 180 2/GT/R, Pulsar 220; Royal Enfield Himalayan 411; VICTORY NITRO 151R

PIRELLI



- **Código SAP** 11042964
- **Referencia** ANGEL CITY
- **Grabado** Pistera
- **Categoría** Turismo
- **TL/TT** TL
- **Carga/Vel** 58S
- **Del/Tras** Del/Tras
- **OEM** N/A
- **Construcción** Convencional
- **Aplicativo:**

Trasera:
Bajaj Pulsar 180 2/GT/R, Pulsar 220;
Royal Enfield Himalayan 411; VICTORY NITRO 151R

PIRELLI



- **Código SAP** 11046860
- **Referencia** DIABLO SUPERCORSA SC2
- **Grabado** Pistera
- **Categoría** Deportiva
- **TL/TT** TL
- **Carga/Vel** 58W
- **Del/Tras** Delantera
- **OEM** N/A
- **Construcción** Radial
- **Aplicativo:**

Delantera:
YAMAHA R6R, MT09, TRACER 900; SUZUKI GSXR600, GSX-S750; KAWASAKI Z800, Z900, ZX-6R; HONDA CBR600RR; DUCATI HYPERMOTARD 821/939/959, MONSTER 821, PANIGALE 899; KTM DUKE 790/890

IRC TIRE



- **Código SAP** 11048610
- **Referencia** IZ-S S99
- **Grabado** Pistera
- **Categoría** Sport
- **TL/TT** TL
- **Carga/Vel** 58S
- **Del/Tras** Del/Tras
- **OEM** N/A
- **Construcción** Convencional
- **Aplicativo:**

Trasera:
Bajaj Pulsar 180 2/GT/R, Pulsar 220; Royal Enfield Himalayan 411;
VICTORY NITRO 151R

PIRELLI



- **Código SAP** 11046867
- **Referencia** DIABLO SUPERCORSA SC2 V2
- **Grabado** Pistera
- **Categoría** Deportiva
- **TL/TT** TL
- **Carga/Vel** 58W
- **Del/Tras** Delantera
- **OEM** (D) PANIGALE V4/S
- **Construcción** Radial
- **Aplicativo:**

Delantera:
YAMAHA R6R, MT09, TRACER 900; SUZUKI GSXR600, GSX-S750; KAWASAKI Z800, Z900, ZX-6R; HONDA CBR600RR; DUCATI HYPERMOTARD 821/939/959, MONSTER 821, PANIGALE 899; KTM DUKE 790/890

PIRELLI



- **Código SAP** 11046862
- **Referencia** DIABLO SUPERCORSA SC1 V1
- **Grabado** Pistera
- **Categoría** Deportiva
- **TL/TT** TL
- **Carga/Vel** 58W
- **Del/Tras** Delantera
- **OEM** (D) PANIGALE V4/S
- **Construcción** Radial
- **Aplicativo:**

Delantera:
YAMAHA R6R, MT09, TRACER 900; SUZUKI GSXR600, GSX-S750; KAWASAKI Z800, Z900, ZX-6R; HONDA CBR600RR; DUCATI HYPERMOTARD 821/939/959, MONSTER 821, PANIGALE 899; KTM DUKE 790/890

LLANTAS Y NEUMÁTICOS

MEDIDA 120/70-17



PIRELLI



- **Código SAP**
- **Referencia**
- **Grabado**
- **Categoría**
- **TL/TT**
- **Carga/Vel**
- **Del/Tras**
- **OEM**
- **Construcción**
- **Aplicativo:**

11046872
DIABLO SUPERCORSA SP V3
Pistera
Deportiva
TL
58W
Delantera
(D) PANIGALE V4/S
Radial

Delantera:
 YAMAHA R6R, MT09, TRACER 900; SUZUKI GSXR600,
 GSX-S750; KAWASAKI Z800, Z900, ZX-6R; HONDA
 CBR600RR; DUCATI HYPERMOTARD 821/939/959,
 MONSTER 821, PANIGALE 899; KTM DUKE 790/890

PIRELLI



- **Código SAP**
- **Referencia**
- **Grabado**
- **Categoría**
- **TL/TT**
- **Carga/Vel**
- **Del/Tras**
- **OEM**
- **Construcción**
- **Aplicativo:**

11046866
DIABLO SUPERCORSA SC1 V2
Pistera
Deportiva
TL
58W
Delantera
N/A
Radial

Delantera:
 YAMAHA R6R, MT09, TRACER 900; SUZUKI GSXR600,
 GSX-S750; KAWASAKI Z800, Z900, ZX-6R; HONDA
 CBR600RR; DUCATI HYPERMOTARD 821/939/959,
 MONSTER 821, PANIGALE 899; KTM DUKE 790/890

PIRELLI



- **Código SAP**
- **Referencia**
- **Grabado**
- **Categoría**
- **TL/TT**
- **Carga/Vel**
- **Del/Tras**
- **OEM**
- **Construcción**
- **Aplicativo:**

11046855
DIABLO ROSSO III
Pistera
Deportiva
TL
58W
Delantera
(D) MONSTER 1200,
HYPERMOTARD 821 SP
Radial

Delantera:
 YAMAHA R6R, MT09, TRACER 900; SUZUKI GSXR600,
 GSX-S750; KAWASAKI Z800, Z900, ZX-6R; HONDA
 CBR600RR; DUCATI HYPERMOTARD 821/939/959,
 MONSTER 821, PANIGALE 899; KTM DUKE 790/890

PIRELLI



- **Código SAP**
- **Referencia**
- **Grabado**
- **Categoría**
- **TL/TT**
- **Carga/Vel**
- **Del/Tras**
- **OEM**
- **Construcción**
- **Aplicativo:**

11046847
DIABLO ROSSO CORSA II
Pistera
Deportiva
TL
58W
Delantera
(BM) S1000R
Radial

Delantera:
 YAMAHA R6R, MT09, TRACER 900; SUZUKI GSXR600,
 GSX-S750; KAWASAKI Z800, Z900, ZX-6R; HONDA
 CBR600RR; DUCATI HYPERMOTARD 821/939/959,
 MONSTER 821, PANIGALE 899; KTM DUKE 790/890

MEDIDA 120/70-19

PIRELLI

- › Código SAP 11046885
- › Referencia SCORPION TRAIL II
- › Grabado Multipropósito
- › Categoría Multipropósito
- › TL/TT TL
- › Carga/Vel 60V
- › Del/Tras Delantera
- › OEM (D) MULTISTRADA 1260/S
- › Construcción Radial
- › Aplicativo:

Delantera:
DUCATI MULTISTRADA 1260/S



MEDIDA 120/70-19

PIRELLI

- › Código SAP 11046876
- › Referencia SCORPION RALLY STR
- › Grabado Multipropósito
- › Categoría Multipropósito
- › TL/TT TL
- › Carga/Vel 60V
- › Del/Tras Delantera
- › OEM (D) DESERT SLED
- › Construcción Radial
- › Aplicativo:

Delantera:
DUCATI DESERT SLED



MEDIDA 120/70-19

PIRELLI

- › Código SAP 11046842
- › Referencia ANGEL GT II
- › Grabado Pistera
- › Categoría Turismo
- › TL/TT TL
- › Carga/Vel 60V
- › Del/Tras Delantera
- › OEM N/A
- › Construcción Radial
- › Aplicativo:

Delantera:
BMW R 1200/1250 GS



MEDIDA 120/80-14

PIRELLI

- › Código SAP 11046837
- › Referencia DIABLO ROSSO SCOOTER
- › Grabado Pistera
- › Categoría Scooter
- › TL/TT TL
- › Carga/Vel 58S
- › Del/Tras Del/Tras
- › OEM N/A
- › Construcción Convencional
- › Aplicativo:

Trasera:
KYMCO XTOWN 300, DOWNTOWN 300



LLANTAS Y NEUMÁTICOS

MEDIDA 120/80-17



MEDIDA 120/80-16



- ▶ **Código SAP** 11007873
- ▶ **Referencia** SS530R
- ▶ **Grabado** Pistera
- ▶ **Categoría** Scooter
- ▶ **TL/TT** TL
- ▶ **Carga/Vel** 60P
- ▶ **Del/Tras** Trasera
- ▶ **OEM** (KY) AGILITY
- ▶ **Construcción** Convencional
- ▶ **Aplicativo:**

Trasera:
KYMCO Agility City 150, FLY 150



- ▶ **Código SAP** 11010874
- ▶ **Referencia** ZAPPER C
- ▶ **Grabado** Pistera
- ▶ **Categoría** Calle
- ▶ **TL/TT** TL
- ▶ **Carga/Vel** 61P
- ▶ **Del/Tras** Trasera
- ▶ **OEM** (B)PULSAR 180/220
- ▶ **Construcción** Convencional
- ▶ **Aplicativo:**

Trasera:
Bajaj Pulsar 180 2/GT/R, Pulsar 220;
Royal Enfield Himalayan 411; VICTORY NITRO 151R



- ▶ **Código SAP** 11015726
- ▶ **Referencia** MR136
- ▶ **Grabado** Pistera
- ▶ **Categoría** Turismo
- ▶ **TL/TT** TL
- ▶ **Carga/Vel** 62P
- ▶ **Del/Tras** Trasera
- ▶ **OEM** (V) NITRO 151R
- ▶ **Construcción** Convencional
- ▶ **Aplicativo:**

Trasera:
Bajaj Pulsar 180 2/GT/R, Pulsar 220, VICTORY NITRO 151R



- ▶ **Código SAP** 11007881
- ▶ **Referencia** MR106
- ▶ **Grabado** Multipropósito
- ▶ **Categoría** Calle
- ▶ **TL/TT** TL
- ▶ **Carga/Vel** 67P
- ▶ **Del/Tras** Trasera
- ▶ **OEM** N/A
- ▶ **Construcción** Convencional
- ▶ **Aplicativo:**

Trasera:
Bajaj Pulsar 180 2/GT/R, Pulsar 220; Royal Enfield Himalayan 411; VICTORY NITRO 151R

MEDIDA 120/80-17



- ▶ **Código SAP** 11007877
- ▶ **Referencia** GP5
- ▶ **Grabado** Multipropósito
- ▶ **Categoría** Multipropósito
- ▶ **TL/TT** TL
- ▶ **Carga/Vel** 52P
- ▶ **Del/Tras** Trasera
- ▶ **OEM** N/A
- ▶ **Construcción** Convencional
- ▶ **Aplicativo:**

Trasera:
Bajaj Pulsar 180 2/GT/R, Pulsar 220;
Royal Enfield Himalayan 411; VICTORY NITRO 151R



- ▶ **Código SAP** 11032128
- ▶ **Referencia** MR140
- ▶ **Grabado** Pistera
- ▶ **Categoría** Calle
- ▶ **TL/TT** TL
- ▶ **Carga/Vel** 67P
- ▶ **Del/Tras** Trasera
- ▶ **OEM** N/A
- ▶ **Construcción** Convencional
- ▶ **Aplicativo:**

Trasera:
Bajaj Pulsar 180 2/GT/R, Pulsar 220;
Royal Enfield Himalayan 411; VICTORY NITRO 151R



- ▶ **Código SAP**
- ▶ **Referencia**
- ▶ **Grabado**
- ▶ **Categoría**
- ▶ **TL/TT**
- ▶ **Carga/Vel**
- ▶ **Del/Tras**
- ▶ **OEM**
- ▶ **Construcción**
- ▶ **Aplicativo:**

Trasera:
Bajaj Pulsar 180 2/GT/R, Pulsar 220; Royal Enfield Himalayan 411; VICTORY NITRO 151R

- 21007522**
- PILOT STREET**
- Pistera**
- Calle**
- TL**
- 61P**
- R**
- N/A**
- Convencional**



- ▶ **Código SAP**
- ▶ **Referencia**
- ▶ **Grabado**
- ▶ **Categoría**
- ▶ **TL/TT**
- ▶ **Carga/Vel**
- ▶ **Del/Tras**
- ▶ **OEM**
- ▶ **Construcción**
- ▶ **Aplicativo:**

Trasera:
Bajaj Pulsar 180 2/GT/R, Pulsar 220; Royal Enfield Himalayan 411; VICTORY NITRO 151R

- 11034923**
- P918**
- Pistera**
- Calle**
- TL**
- 67P**
- Trasera**
- N/A**
- Convencional**



- ▶ **Código SAP**
- ▶ **Referencia**
- ▶ **Grabado**
- ▶ **Categoría**
- ▶ **TL/TT**
- ▶ **Carga/Vel**
- ▶ **Del/Tras**
- ▶ **OEM**
- ▶ **Construcción**
- ▶ **Aplicativo:**

Trasera:
Bajaj Pulsar 180 2/GT/R, Pulsar 220; Royal Enfield Himalayan 411; VICTORY NITRO 151R

- 11048670**
- MR142**
- Multipropósito**
- Multipropósito**
- TL**
- 67P**
- Trasera**
- N/A**
- Convencional**



- ▶ **Código SAP**
- ▶ **Referencia**
- ▶ **Grabado**
- ▶ **Categoría**
- ▶ **TL/TT**
- ▶ **Carga/Vel**
- ▶ **Del/Tras**
- ▶ **OEM**
- ▶ **Construcción**
- ▶ **Aplicativo:**

Trasera:
AKT NKD; SUZUKI GSX125; HONDA CBF125F; COMBAT 125

- 11032124**
- MR561**
- Pistera**
- Calle**
- TL**
- 67P**
- Trasera**
- n/a**
- Convencional**



- ▶ **Código SAP**
- ▶ **Referencia**
- ▶ **Grabado**
- ▶ **Categoría**
- ▶ **TL/TT**
- ▶ **Carga/Vel**
- ▶ **Del/Tras**
- ▶ **OEM**
- ▶ **Construcción**
- ▶ **Aplicativo:**

Trasera:
Bajaj Pulsar 180 2/GT/R, Pulsar 220; Royal Enfield Himalayan 411; VICTORY NITRO 151R

- 11018311**
- SPORT DEMON**
- Pistera**
- Calle**
- TL**
- 61P**
- Trasera**
- N/A**
- Convencional**



- ▶ **Código SAP**
- ▶ **Referencia**
- ▶ **Grabado**
- ▶ **Categoría**
- ▶ **TL/TT**
- ▶ **Carga/Vel**
- ▶ **Del/Tras**
- ▶ **OEM**
- ▶ **Construcción**
- ▶ **Aplicativo:**

Trasera:
Bajaj Pulsar 180 2/GT/R, Pulsar 220; Royal Enfield Himalayan 411; VICTORY NITRO 151R

- 11007886**
- NR57**
- Pistera**
- Calle**
- TL**
- 61S**
- Trasera**
- n/a**
- Convencional**



MEDIDA 120/80-18

- › **Código SAP** 21007531
- › **Referencia** SIRAC LEV
- › **Grabado** Multipropósito
- › **Categoría** Multipropósito
- › **TL/TT** TT
- › **Carga/Vel** 62T
- › **Del/Tras** Trasera
- › **OEM** N/A
- › **Construcción** Convencional
- › **Aplicativo:**

Trasera:
Honda CRF450RX, Tomado 250, XRE300; Yamaha XTZ250



MEDIDA 120/80-18

- › **Código SAP** 11048616
- › **Referencia** M5B EVO
- › **Grabado** Multipropósito
- › **Categoría** Off Road
- › **TL/TT** TT
- › **Carga/Vel** 62M
- › **Del/Tras** Trasera
- › **OEM** N/A
- › **Construcción** Convencional
- › **Aplicativo:**

Trasera:
Honda CRF450RX, Tornado 250, XRE300; Yamaha XTZ250



MEDIDA 120/90-10



- › **Código SAP** 11007890
- › **Referencia** MB99D
- › **Grabado** Pistera
- › **Categoría** Scooter
- › **TL/TT** TL
- › **Carga/Vel** 57J
- › **Del/Tras** Trasera
- › **OEM** N/A
- › **Construcción** Convencional
- › **Aplicativo:**

Delantera:
KYMCO TOP BOY



MEDIDA 120/90-10

- › **Código SAP** 11007894
- › **Referencia** MR044
- › **Grabado** Multipropósito
- › **Categoría** Scooter
- › **TL/TT** TL
- › **Carga/Vel** 40P
- › **Del/Tras** Delantera
- › **OEM** N/A
- › **Construcción** Convencional
- › **Aplicativo:**

Delantera:
KYMCO TOP BOY



MEDIDA 120/90-18



- › **Código SAP** 11032071
- › **Referencia** P228
- › **Grabado** Pistera
- › **Categoría** Calle
- › **TL/TT** TT
- › **Carga/Vel** 71M
- › **Del/Tras** Trasera
- › **OEM** N/A
- › **Construcción** Convencional
- › **Aplicativo:**

Trasera:
Yamaha XTZ250; Honda XRE 300/ABS, Tornado 250, CRF450RX



MEDIDA 130/60-13

MAXIONE
LLANTAS Y NEUMÁTICOS

- ▶ **Código SAP** 11039368
- ▶ **Referencia** P297
- ▶ **Grabado** Pistera
- ▶ **Categoría** Scooter
- ▶ **TL/TT** TL
- ▶ **Carga/Vel** 56P
- ▶ **Del/Tras** Trasera
- ▶ **OEM** (V) ZS 125
- ▶ **Construcción** Convencional
- ▶ **Aplicativo:**

Trasera:
Victory ZS 125, Black; Yamaha Nmax 150



Queen
Llantas y neumáticos

- ▶ **Código SAP** 11016754
- ▶ **Referencia** MR107
- ▶ **Grabado** Pistera
- ▶ **Categoría** Scooter
- ▶ **TL/TT** TL
- ▶ **Carga/Vel** 62L
- ▶ **Del/Tras** Trasera
- ▶ **OEM** N/A
- ▶ **Construcción** Convencional
- ▶ **Aplicativo:**

Trasera:
Yamaha BWS 2/ X/ FI, YW125; KYMCO AGILITY/ ROCKET/
FLY; AKT DYNAMIC 125/ PRO; SYM CROX 125/
VICTORY SWITCH150



MAXIONE
LLANTAS Y NEUMÁTICOS

- ▶ **Código SAP** 11032101
- ▶ **Referencia** MR145
- ▶ **Grabado** Pistera
- ▶ **Categoría** Scooter
- ▶ **TL/TT** TL
- ▶ **Carga/Vel** 62L
- ▶ **Del/Tras** Trasera
- ▶ **OEM** (V) SWITCH 150
- ▶ **Construcción** Convencional
- ▶ **Aplicativo:**

Trasera:
Yamaha BWS 2/ X/ FI, YW125; KYMCO AGILITY/ ROCKET/
FLY; AKT DYNAMIC 125/ PRO; SYM CROX 125/
VICTORY SWITCH150



PIRELLI

- ▶ **Código SAP** 11010661
- ▶ **Referencia** SL90
- ▶ **Grabado** Pistera
- ▶ **Categoría** Scooter
- ▶ **TL/TT** TL
- ▶ **Carga/Vel** 56L
- ▶ **Del/Tras** Trasera
- ▶ **OEM** N/A
- ▶ **Construcción** Convencional
- ▶ **Aplicativo:**

Trasera:
Yamaha BWS 2/ X/ FI, YW125; KYMCO AGILITY/ ROCKET/
FLY; AKT DYNAMIC 125/ PRO; SYM CROX 125/
VICTORY SWITCH150



Queen
Llantas y neumáticos

- ▶ **Código SAP** 11016748
- ▶ **Referencia** MR042
- ▶ **Grabado** Pistera
- ▶ **Categoría** Scooter
- ▶ **TL/TT** TL
- ▶ **Carga/Vel** 62J
- ▶ **Del/Tras** Trasera
- ▶ **OEM** N/A
- ▶ **Construcción** Convencional
- ▶ **Aplicativo:**

Trasera:
Yamaha BWS 2/ X/ FI, YW125; KYMCO AGILITY/ ROCKET/
FLY; AKT DYNAMIC 125/ PRO; SYM CROX 125/
VICTORY SWITCH150



IRC TIRE

- ▶ **Código SAP** 11016745
- ▶ **Referencia** GP5
- ▶ **Grabado** Multipropósito
- ▶ **Categoría** Scooter
- ▶ **TL/TT** TL
- ▶ **Carga/Vel** 62L
- ▶ **Del/Tras** Trasera
- ▶ **OEM** N/A
- ▶ **Construcción** Convencional
- ▶ **Aplicativo:**

Trasera:
Yamaha BWS 2/ X/ FI, YW125; KYMCO AGILITY/ ROCKET/
FLY; AKT DYNAMIC 125/ PRO; SYM CROX 125/
VICTORY SWITCH150



LLANTAS Y NEUMÁTICOS

MEDIDA 130/70-12



IRC TIRE



- ▶ **Código SAP** 11003313
- ▶ **Referencia** MB99
- ▶ **Grabado** Pistera
- ▶ **Categoría** Scooter
- ▶ **TL/TT** TL
- ▶ **Carga/Vel** 57S
- ▶ **Del/Tras** Trasera
- ▶ **OEM** N/A
- ▶ **Construcción** Convencional
- ▶ **Aplicativo:**

Trasera:
Yamaha BWS 2/ X/ FI, YW125; KYMCO AGILITY/ ROCKET/ FLY; AKT DYNAMIC 125/ PRO; SYM CROX 125/ VICTORY SWITCH150

IRC TIRE



- ▶ **Código SAP** 11016757
- ▶ **Referencia** NR77U
- ▶ **Grabado** Pistera
- ▶ **Categoría** Scooter
- ▶ **TL/TT** TL
- ▶ **Carga/Vel** 56L
- ▶ **Del/Tras** Trasera
- ▶ **OEM** N/A
- ▶ **Construcción** Convencional
- ▶ **Aplicativo:**

Trasera:
Yamaha BWS 2/ X/ FI, YW125; KYMCO AGILITY/ ROCKET/ FLY; AKT DYNAMIC 125/ PRO; SYM CROX 125/ VICTORY SWITCH150



- ▶ **Código SAP** 11031972
- ▶ **Referencia** P284
- ▶ **Grabado** Pistera
- ▶ **Categoría** Scooter
- ▶ **TL/TT** TL
- ▶ **Carga/Vel** 62J
- ▶ **Del/Tras** Trasera
- ▶ **OEM** N/A
- ▶ **Construcción** Convencional
- ▶ **Aplicativo:**

Trasera:
Yamaha BWS 2/ X/ FI, YW125; KYMCO AGILITY/ ROCKET/ FLY; AKT DYNAMIC 125/ PRO; SYM CROX 125/ VICTORY SWITCH150



- ▶ **Código SAP** 11030653
- ▶ **Referencia** P284
- ▶ **Grabado** Pistera
- ▶ **Categoría** Scooter
- ▶ **TL/TT** TL
- ▶ **Carga/Vel** 62J
- ▶ **Del/Tras** Trasera
- ▶ **OEM** N/A
- ▶ **Construcción** Convencional
- ▶ **Aplicativo:**

Trasera:
Yamaha BWS 2/ X/ FI, YW125; KYMCO AGILITY/ ROCKET/ FLY; AKT DYNAMIC 125/ PRO; SYM CROX 125/ VICTORY SWITCH150



- ▶ **Código SAP** 11016751
- ▶ **Referencia** MR044
- ▶ **Grabado** Multipropósito
- ▶ **Categoría** Scooter
- ▶ **TL/TT** TL
- ▶ **Carga/Vel** 62L
- ▶ **Del/Tras** Trasera
- ▶ **OEM** (KY) Agility 125
- ▶ **Construcción** Convencional
- ▶ **Aplicativo:**

Trasera:
Yamaha BWS 2/ X/ FI, YW125; KYMCO AGILITY/ ROCKET/ FLY; AKT DYNAMIC 125/ PRO; SYM CROX 125



- ▶ **Código SAP** 11032098
- ▶ **Referencia** MR146
- ▶ **Grabado** Pistera
- ▶ **Categoría** Scooter
- ▶ **TL/TT** TL
- ▶ **Carga/Vel** 62L
- ▶ **Del/Tras** Trasera
- ▶ **OEM** N/A
- ▶ **Construcción** Convencional
- ▶ **Aplicativo:**

Trasera:
Yamaha BWS 2/ X/ FI, YW125; KYMCO AGILITY/ ROCKET/ FLY; AKT DYNAMIC 125/ PRO; SYM CROX 125



MEDIDA 130/70-12

LLANTAS Y NEUMÁTICOS



- **Código SAP** 11042825
- **Referencia** ANGEL SCOOTER
- **Grabado** Pistera
- **Categoría** Scooter
- **TL/TT** TL
- **Carga/Vel** 58P
- **Del/Tras** Trasera
- **OEM** N/A
- **Construcción** Convencional
- **Aplicativo:**

Delantera:
YAMAHA BWS 2/ X/ FI, YW125; KYMCO
AGILITY/ROCKET/FLY; AKT DYNAMIC 125/ PRO; SYM



MEDIDA 130/70-13

- **Código SAP** 11037187
- **Referencia** S99T
- **Grabado** Pistera
- **Categoría** Scooter
- **TL/TT** TL
- **Carga/Vel** 56P
- **Del/Tras** Trasera
- **OEM** (V) Victory Black
- **Construcción** Convencional
- **Aplicativo:**

Trasera:
Yamaha NMAX 150; Victory SZ 125; Victory Black



MEDIDA 130/70-13



- **Código SAP** 11037185
- **Referencia** SCT-003
- **Grabado** Pistera
- **Categoría** Scooter
- **TL/TT** TL
- **Carga/Vel** 56P
- **Del/Tras** Trasera
- **OEM** (V) Victory ZS
- **Construcción** Convencional
- **Aplicativo:**

Trasera:
Yamaha NMAX 150; Victory ZS 125; Victory Black



DIABLO ROSSO™ II



KTM 390 DUKE

LLANTAS Y NEUMÁTICOS

MEDIDA 130/70-17



Código SAP
Referencia
Grabado
Categoría
TL/TT
Carga/Vel
Del/Tras
OEM
Construcción
Aplicativo:

11001438
SPORT DEMON
Pistera
Calle
TL
62H
Trasera
N/A
Convencional

Trasera:
Bajaj PULSAR NS 200/ RS; AKT CR5; TVS APACHE 200;
SUZUKI GSX-S 150; YAMAHA R15; KAWASAKI NINJA
250, Z250; Benelli TNT 150I, 180S.



Código SAP
Referencia
Grabado
Categoría
TL/TT
Carga/Vel
Del/Tras
OEM
Construcción
Aplicativo:

11034265
ZAPPER C
Pistera
Calle
TL
62P
Trasera
N/A
Convencional

Trasera:
Bajaj PULSAR NS 200/ RS; AKT CR5; TVS APACHE 200;
SUZUKI GSX-S 150; YAMAHA R15; KAWASAKI NINJA
250, Z250; Benelli TNT 150I, 180S.



› Código SAP
› Referencia
› Grabado
› Categoría
› TL/TT
› Carga/Vel
› Del/Tras
› OEM
› Construcción
› Aplicativo:

11016767
RS310R
Pistera
Calle
TL
62H
Trasera
N/A
Convencional

Trasera:
Bajaj PULSAR NS 200/ RS; AKT CR5; TVS APACHE 200;
SUZUKI GSX-S 150; YAMAHA R15; KAWASAKI NINJA
250, Z250; Benelli TNT 150I, 180S.



› Código SAP
› Referencia
› Grabado
› Categoría
› TL/TT
› Carga/Vel
› Del/Tras
› OEM
› Construcción
› Aplicativo:

11003316
MB99
Pistera
Calle
TL
62S
Trasera
N/A
Convencional

Trasera:
Bajaj PULSAR NS 200/ RS; AKT CR5; TVS APACHE 200;
SUZUKI GSX-S 150; YAMAHA R15; KAWASAKI NINJA
250, Z250; Benelli TNT 150I, 180S.



› Código SAP
› Referencia
› Grabado
› Categoría
› TL/TT
› Carga/Vel
› Del/Tras
› OEM
› Construcción
› Aplicativo:

11016771
RX01
Pistera
Calle
TT
62S
Trasera
N/A
Convencional

Trasera:
Bajaj PULSAR NS 200/ RS; AKT CR5; TVS APACHE 200;
SUZUKI GSX-S 150; YAMAHA R15; KAWASAKI NINJA
250, Z250; Benelli TNT 150I, 180S.



› Código SAP
› Referencia
› Grabado
› Categoría
› TL/TT
› Carga/Vel
› Del/Tras
› OEM
› Construcción
› Aplicativo:

11003319
RX01
Pistera
Calle
TL
62P
Trasera
N/A
Convencional

Trasera:
Bajaj PULSAR NS 200/ RS; AKT CR5; TVS APACHE 200;
SUZUKI GSX-S 150; YAMAHA R15; KAWASAKI NINJA
250, Z250; Benelli TNT 150I, 180S.

MAXIONE
LLANTAS Y NEUMÁTICOS

- **Código SAP** 11033303
- **Referencia** MR143
- **Grabado** Pistera
- **Categoría** Calle
- **TL/TT** TL
- **Carga/Vel** 68P
- **Del/Tras** Trasera
- **OEM** N/A
- **Construcción** Convencional
- **Aplicativo:**

Trasera:
Bajaj PULSAR NS 200/ RS; AKT CR5; TVS APACHE 200;
SUZUKI GSX-S 150; YAMAHA R15; KAWASAKI NINJA
250, Z250; Benelli TNT 150I, 180S.

MAXIONE
LLANTAS Y NEUMÁTICOS

- **Código SAP** 11032116
- **Referencia** MR140
- **Grabado** Pistera
- **Categoría** Calle
- **TL/TT** TL
- **Carga/Vel** 68P
- **Del/Tras** Trasera
- **OEM** N/A
- **Construcción** Convencional
- **Aplicativo:**

Trasera:
Bajaj PULSAR NS 200/ RS; AKT CR5; TVS APACHE 200;
SUZUKI GSX-S 150; YAMAHA R15; KAWASAKI NINJA
250, Z250; Benelli TNT 150I, 180S.

MAXIONE
LLANTAS Y NEUMÁTICOS

- **Código SAP** 11033305
- **Referencia** MR142
- **Grabado** Multipropósito
- **Categoría** Multipropósito
- **TL/TT** TL
- **Carga/Vel** 68P
- **Del/Tras** Trasera
- **OEM** N/A
- **Construcción** Convencional
- **Aplicativo:**

Trasera:
Bajaj PULSAR NS 200/ RS; AKT CR5; TVS APACHE 200;
SUZUKI GSX-S 150; YAMAHA R15; KAWASAKI NINJA
250, Z250; Benelli TNT 150I, 180S.

MAXIONE
LLANTAS Y NEUMÁTICOS

- **Código SAP** 11032122
- **Referencia** MR144
- **Grabado** Pistera
- **Categoría** Calle
- **TL/TT** TL
- **Carga/Vel** 68P
- **Del/Tras** Trasera
- **OEM** N/A
- **Construcción** Convencional
- **Aplicativo:**

Trasera:
Bajaj PULSAR NS 200/ RS; AKT CR5; TVS APACHE 200;
SUZUKI GSX-S 150; YAMAHA R15; KAWASAKI NINJA
250, Z250; Benelli TNT 150I, 180S.

IRC TIRE

- **Código SAP** 11011954
- **Referencia** GP5
- **Grabado** Multipropósito
- **Categoría** Multipropósito
- **TL/TT** TL
- **Carga/Vel** 68L
- **Del/Tras** Trasera
- **OEM** N/A
- **Construcción** Convencional
- **Aplicativo:**

Trasera:
Bajaj PULSAR NS 200/ RS; AKT CR5; TVS APACHE 200;
SUZUKI GSX-S 150; YAMAHA R15; KAWASAKI NINJA
250, Z250; Benelli TNT 150I, 180S.

Queen
LLANTAS Y NEUMÁTICOS

- **Código SAP** 11015729
- **Referencia** MR136
- **Grabado** Pistera
- **Categoría** Turismo
- **TL/TT** TL
- **Carga/Vel** 58P
- **Del/Tras** Trasera
- **OEM** N/A
- **Construcción** Convencional
- **Aplicativo:**

Trasera:
Bajaj PULSAR NS 200/ RS; AKT CR5; TVS APACHE 200;
SUZUKI GSX-S 150; YAMAHA R15; KAWASAKI NINJA
250, Z250; Benelli TNT 150I, 180S.

LLANTAS Y NEUMÁTICOS

MEDIDA 130/70-17



- **Código SAP** 11032029
- **Referencia** P298
- **Grabado** Pistera
- **Categoría** Calle
- **TL/TT** TL
- **Carga/Vel** 68P
- **Del/Tras** Trasera
- **OEM** N/A
- **Construcción** Convencional
- **Aplicativo:**

Trasera:
Bajaj PULSAR NS 200/ RS; AKT CR5; TVS APACHE 200;
SUZUKI GSX-S 150; YAMAHA R15; KAWASAKI NINJA
250, Z250; Benelli TNT 150I, 180S.



- **Código SAP** 11033331
- **Referencia** MR140
- **Grabado** Pistera
- **Categoría** Calle
- **TL/TT** TL
- **Carga/Vel** 68P
- **Del/Tras** Trasera
- **OEM** N/A
- **Construcción** Convencional
- **Aplicativo:**

Trasera:
Bajaj PULSAR NS 200/ RS; AKT CR5; TVS APACHE 200;
SUZUKI GSX-S 150; YAMAHA R15; KAWASAKI NINJA
250, Z250; Benelli TNT 150I, 180S.



- **Código SAP** 11042820
- **Referencia** ANGEL CITY
- **Grabado** Pistera
- **Categoría** Turismo
- **TL/TT** TL
- **Carga/Vel** 62S
- **Del/Tras** Trasera
- **OEM** N/A
- **Construcción** Convencional
- **Aplicativo:**

Trasera:
BAJAJ PULSAR NS 200/RS; AKT CR5; TVS APACHE
200; SUZUKI GSX-S 150; YAMAHA R15; KAWASAKI
NINJA 250, Z250; Benelli TNT 150I, 180S.



- **Código SAP** 11032118
- **Referencia** MR139
- **Grabado** Pistera
- **Categoría** Calle
- **TL/TT** TL
- **Carga/Vel** 68P
- **Del/Tras** Trasera
- **OEM** (B) Pulsar NS 200 ED. Pulsar Mania
(BE) TNT 150I, 180S
- **Construcción** Convencional
- **Aplicativo:**

Trasera:
Bajaj PULSAR NS 200/ RS; AKT CR5; TVS APACHE
200; SUZUKI GSX-S 150; YAMAHA R15;
KAWASAKI NINJA 250, Z250



- **Código SAP** 11037225
- **Referencia** DIABLO ROSSO II
- **Grabado** Pistera
- **Categoría** Sport
- **TL/TT** TL
- **Carga/Vel** 62H
- **Del/Tras** Trasera
- **OEM** N/A
- **Construcción** Convencional
- **Aplicativo:**

Trasera:
Bajaj PULSAR NS 200/ RS; AKT CR5; TVS APACHE 200;
SUZUKI GSX-S 150; YAMAHA R15; KAWASAKI NINJA
250, Z250; Benelli TNT 150I, 180S.



- **Código SAP** 11048241
- **Referencia** SR30
- **Grabado** Pistera
- **Categoría** Calle
- **TL/TT** TL
- **Carga/Vel** 68P
- **Del/Tras** Trasera
- **OEM** N/A
- **Construcción** Convencional
- **Aplicativo:**

Trasera:
Bajaj PULSAR NS 200/ RS; AKT CR5; TVS APACHE 200;
SUZUKI GSX-S 150; YAMAHA R15; KAWASAKI NINJA 250,
Z250; Benelli TNT 150I, 180S

MEDIDA 130/70-17

IRC TIRE



- **Código SAP** 11044270
- **Referencia** IZ-S S99
- **Grabado** Pistera
- **Categoría** Sport
- **TL/TT** TL
- **Carga/Vel** 62S
- **Del/Tras** Trasera
- **OEM** N/A
- **Construcción** Convencional
- **Aplicativo:**

Trasera:
Bajaj PULSAR NS 200/ RS; AKT CR5; TVS APACHE 200;
SUZUKI GSX-S 150; YAMAHA R15; KAWASAKI NINJA 25i
Z250; Benelli TNT 150i, 180S

NEUROGRIP



- **Código SAP** 11036491
- **Referencia** ATT925
- **Grabado** Pistera
- **Categoría** Calle
- **TL/TT** TL
- **Carga/Vel** 62P
- **Del/Tras** Trasera
- **OEM** (B) Pulsar NS 200;(T)APACHE 200
- **Construcción** Convencional
- **Aplicativo:**

Trasera:
Bajaj PULSAR NS 200/ RS; AKT CR5; TVS APACHE 200;
SUZUKI GSX-S 150; YAMAHA R15; KAWASAKI NINJA 250, Z250

MEDIDA 130/70-17

NEUROGRIP (TVS)



- **Código SAP** 11054982
- **Referencia** ATT455R REMORA
- **Grabado** Pistera
- **Categoría** Calle
- **TL/TT** TL
- **Carga/Vel** 62P
- **Del/Tras** Trasera
- **OEM** (T) APACHE RTR 200 4V
- **Construcción** Convencional
- **Aplicativo:**

Trasera:
Bajaj PULSAR NS 200/ RS; AKT CR5; TVS APACHE 200;
SUZUKI GSX-S 150; YAMAHA R15; KAWASAKI NINJA 250, Z250; Benelli TNT 150i, 180S

PIRELLI



- **Código SAP** 11046897
- **Referencia** DIABLO ROSSO SPORT
- **Grabado** Pistera
- **Categoría** Deportiva
- **TL/TT** TL
- **Carga/Vel** 62S
- **Del/Tras** Trasera
- **OEM** N/A
- **Construcción** Convencional
- **Aplicativo:**

Trasera:
BAJAJ PULSAR NS 200/RS; AKT CR5; TVS APACHE 200;
SUZUKI GSX-S 150; YAMAHA R15; KAWASAKI NINJA 250, Z250

MEDIDA 130/70-17

MAXIONE
LLANTAS Y NEUMÁTICOS



- **Código SAP** 11048641
- **Referencia** P6208 NINJA
- **Grabado** Pistera
- **Categoría** Calle
- **TL/TT** TL
- **Carga/Vel** 43P
- **Del/Tras** Trasera
- **OEM** N/A
- **Construcción** Convencional
- **Aplicativo:**

Trasera:
Bajaj PULSAR NS 200/ RS; AKT CR5; TVS APACHE 200;
SUZUKI GSX-S 150; YAMAHA R15; KAWASAKI NINJA 250, Z250; Benelli TNT 150i, 180S.

MICHELIN



- **Código SAP** 21007529
- **Referencia** PILOT STREET 2
- **Grabado** Pistera
- **Categoría** Calle
- **TL/TT** TL
- **Carga/Vel** 62S
- **Del/Tras** Trasera
- **OEM** N/A
- **Construcción** Convencional
- **Aplicativo:**

Trasera:
Bajaj PULSAR NS 200/ RS; AKT CR5; TVS APACHE 200;
SUZUKI GSX-S 150; YAMAHA R15; KAWASAKI NINJA 250,
Z250; Benelli TNT 150i, 180S.

LLANTAS Y NEUMÁTICOS

LLANTAS



MEDIDA 130/80-17



- **Código SAP** 21007532
- **Referencia** SIRAC
- **Grabado** Multipropósito
- **Categoría** Multipropósito
- **TL/TT** TT
- **Carga/Vel** 65T
- **Del/Tras** Trasera
- **OEM** N/A
- **Construcción** Convencional
- **Aplicativo:**

Trasera:
KAWASAKI VERSYS 300; KTM 390 ADVENTOUR

MEDIDA 130/80-17



- **Código SAP** 11028841
- **Referencia** GP210R
- **Grabado** Multipropósito
- **Categoría** Turismo
- **TL/TT** TT
- **Carga/Vel** 65S
- **Del/Tras** Trasera
- **OEM** (K) Versys 300
- **Construcción** Convencional
- **Aplicativo:**

Delantera:
KAWASAKI VERSYS 300; HONDA CRF250R;
KTM 390 ADVENTOUR

MEDIDA 130/90-10



- **Código SAP** 11016777
- **Referencia** MR044
- **Grabado** Multipropósito
- **Categoría** Scooter
- **TL/TT** TL
- **Carga/Vel** 75J
- **Del/Tras** Trasera
- **OEM** N/A
- **Construcción** Convencional
- **Aplicativo:**

Trasera:
TOP BOY

MEDIDA 130/90-10



- **Código SAP** 11000181
- **Referencia** SL60
- **Grabado** Multipropósito
- **Categoría** Scooter
- **TL/TT** TL
- **Carga/Vel** 61J
- **Del/Tras** Del/Tras
- **OEM** N/A
- **Construcción** Convencional
- **Aplicativo:**

Trasera:
TOP BOY

MEDIDA 130/90-10



- **Código SAP** 11016774
- **Referencia** MB99D
- **Grabado** Pistera
- **Categoría** Scooter
- **TL/TT** TL
- **Carga/Vel** 61J
- **Del/Tras** Trasera
- **OEM** N/A
- **Construcción** Convencional
- **Aplicativo:**

Trasera:
Yamaha XTZ125

MEDIDA 130/90-15



- **Código SAP** 11016785
- **Referencia** WF920R
- **Grabado** Pistera
- **Categoría** Scooter
- **TL/TT** TL
- **Carga/Vel** 66P
- **Del/Tras** Trasera
- **OEM** N/A
- **Construcción** Convencional
- **Aplicativo:**

Trasera:
BAJAJ AVENGER 220; SUZUKI GZ250

MEDIDA 130/90-15



- ▶ **Código SAP** 11016782
- ▶ **Referencia** NR66
- ▶ **Grabado** Pistera
- ▶ **Categoría** Scooter
- ▶ **TL/TT** TT
- ▶ **Carga/Vel** 66P
- ▶ **Del/Tras** Trasera
- ▶ **OEM** N/A
- ▶ **Construcción** Convencional
- ▶ **Aplicativo:**

Trasera:
BAJAJ AVENGER 220; SUZUKI GZ250



MEDIDA 130/90-15

- ▶ **Código SAP** 11016779
- ▶ **Referencia** NR66
- ▶ **Grabado** Pistera
- ▶ **Categoría** Scooter
- ▶ **TL/TT** TL
- ▶ **Carga/Vel** 66P
- ▶ **Del/Tras** Trasera
- ▶ **OEM** N/A
- ▶ **Construcción** Convencional
- ▶ **Aplicativo:**

Trasera:
BAJAJ AVENGER 220; SUZUKI GZ250

MEDIDA 140/60-17



- ▶ **Código SAP** 11037224
- ▶ **Referencia** DIABLO ROSSO II
- ▶ **Grabado** Pistera
- ▶ **Categoría** Sport
- ▶ **TL/TT** TL
- ▶ **Carga/Vel** 63H
- ▶ **Del/Tras** Trasera
- ▶ **OEM** N/A
- ▶ **Construcción** Radial
- ▶ **Aplicativo:**

Trasera:
HONDA CB 160/ DELUXE, CB 190R; KAWASAKI NINJA 300, Z300; Yamaha FZ-16, 2.0 FAZER, FZ-250; SUZUKI GIXXER 150/ FI.



MEDIDA 140/60-17

- ▶ **Código SAP** 11001448
- ▶ **Referencia** MR127
- ▶ **Grabado** Pistera
- ▶ **Categoría** Calle
- ▶ **TL/TT** TL
- ▶ **Carga/Vel** 69P
- ▶ **Del/Tras** Trasera
- ▶ **OEM** N/A
- ▶ **Construcción** Convencional
- ▶ **Aplicativo:**

Trasera:
HONDA CB 160/ DELUXE, CB 190R; KAWASAKI NINJA 300, Z300; Yamaha FZ-16, 2.0 FAZER, FZ-250; SUZUKI GIXXER 150/ FI.

MEDIDA 140/60-17



- ▶ **Código SAP** 11056323
- ▶ **Referencia** REVZ Y
- ▶ **Grabado** Pistera
- ▶ **Categoría** Calle
- ▶ **TL/TT** TL
- ▶ **Carga/Vel** 63P
- ▶ **Del/Tras** Trasera
- ▶ **OEM** (Y) FZ 2.0
- ▶ **Construcción** Radial
- ▶ **Aplicativo:**

Trasera:
HONDA CB 160/ DELUXE, CB 190R; KAWASAKI NINJA 300, Z300; Yamaha FZ-16, 2.0, FAZER, FZ25; SUZUKI GIXXER 150/ FI



MEDIDA 140/60-17

- ▶ **Código SAP** 11056321
- ▶ **Referencia** REVZ M
- ▶ **Grabado** Pistera
- ▶ **Categoría** Calle
- ▶ **TL/TT** TL
- ▶ **Carga/Vel** 63P
- ▶ **Del/Tras** Trasera
- ▶ **OEM** (S) GIXXER 150
- ▶ **Construcción** Radial
- ▶ **Aplicativo:**

Trasera:
HONDA CB 160/ DELUXE, CB 190R; KAWASAKI NINJA 300, Z300; Yamaha FZ-16, 2.0, FAZER, FZ25; SUZUKI GIXXER 150/ FI

LLANTAS Y NEUMÁTICOS

MEDIDA 140/70-17



- › Código SAP
- › Referencia
- › Grabado
- › Categoría
- › TL/TT
- › Carga/Vel
- › Del/Tras
- › OEM
- › Construcción
- › Aplicativo:

Delantera:
AKT FLEX 125, SPECIAL 110; SUZUKI BEST 125, AX4; Victory ONE, ADVANCE 110, FLOW; SIGMA SG 110-3; TVS ROCKZ 125; YAMAHA V-80S

11048240
SR30
Pistera
Calle
TL
72P
Trasera
N/A
Convencional



- › Código SAP
- › Referencia
- › Grabado
- › Categoría
- › TL/TT
- › Carga/Vel
- › Del/Tras
- › OEM
- › Construcción
- › Aplicativo:

Trasera:
HONDA CB 160/ DELUXE, CB 190R; KAWASAKI NINJA 300, Z300; Yamaha FZ-16, 2.0 FAZER, FZ-250; SUZUKI GIXXER 150/ FI.

11001451
RX01
Pistera
Calle
TL
66S
Trasera
(K) NINJA 300 Z300
Convencional



- › Código SAP
- › Referencia
- › Grabado
- › Categoría
- › TL/TT
- › Carga/Vel
- › Del/Tras
- › OEM
- › Construcción
- › Aplicativo:

Trasera:
HONDA CB 160/ DELUXE, CB 190R; KAWASAKI NINJA 300, Z300; Yamaha FZ-16, 2.0 FAZER, FZ-250; SUZUKI GIXXER 150/ FI.

11033297
MR143
Pistera
Calle
TL
72P
Trasera
N/A
Convencional



- › Código SAP
- › Referencia
- › Grabado
- › Categoría
- › TL/TT
- › Carga/Vel
- › Del/Tras
- › OEM
- › Construcción
- › Aplicativo:

Trasera:
HONDA CB 160/ DELUXE, CB 190R; KAWASAKI NINJA 300, Z300; Yamaha FZ-16, 2.0 FAZER, FZ-250; SUZUKI GIXXER 150/ FI.

11033301
MR147
Pistera
Calle
TL
72P
Trasera
N/A
Convencional



- › Código SAP
- › Referencia
- › Grabado
- › Categoría
- › TL/TT
- › Carga/Vel
- › Del/Tras
- › OEM
- › Construcción
- › Aplicativo:

Trasera:
HONDA CB 160/ DELUXE, CB 190R; KAWASAKI NINJA 300, Z300; Yamaha FZ-16, 2.0 FAZER, FZ-250; SUZUKI GIXXER 150/ FI.

11001749
SPORT DEMON
Pistera
Calle
TL
66H
Trasera
N/A
Convencional



- › Código SAP
- › Referencia
- › Grabado
- › Categoría
- › TL/TT
- › Carga/Vel
- › Del/Tras
- › OEM
- › Construcción
- › Aplicativo:

Trasera:
HONDA CB 160/ DELUXE, CB 190R; KAWASAKI NINJA 300, Z300; Yamaha FZ-16, 2.0 FAZER, Z-250; SUZUKI GIXXER 150/ FI

11048611
IZ-S S99
Pistera
Sport
TL
66S
Trasera
N/A
Convencional



- **Código SAP** 11046898
- **Referencia** DIABLO ROSSO SPORT
- **Grabado** Pistera
- **Categoría** Deportiva
- **TL/TT** TL
- **Carga/Vel** 66S
- **Del/Tras** Trasera
- **OEM** N/A
- **Construcción** Convencional
- **Aplicativo:**

Trasera:
HONDA CB 160/ DELUXE, CB 190R; KAWASAKI
NINJA 300, Z300



- **Código SAP** 11046890
- **Referencia** DIABLO ROSSO III
- **Grabado** Pistera
- **Categoría** Deportiva
- **TL/TT** TL
- **Carga/Vel** 66H
- **Del/Tras** Trasera
- **OEM** N/A
- **Construcción** Radial
- **Aplicativo:**

Trasera:
HONDA CB 160/ DELUXE, CB 190R; KAWASAKI
NINJA 300, Z300



- **Código SAP** 21007530
- **Referencia** PILOT STREET 2
- **Grabado** Pistera
- **Categoría** Calle
- **TL/TT** TL
- **Carga/Vel** 66S
- **Del/Tras** Trasera
- **OEM** N/A
- **Construcción** Convencional
- **Aplicativo:**

Trasera:
HONDA CB 160/ DELUXE, CB 190R; KAWASAKI NINJA 300,
Z300; Yamaha FZ-16, 2.0 FAZER, FZ-250; SUZUKI GIXXER
150/ F1



- **Código SAP** 11037226
- **Referencia** DIABLO ROSSO II
- **Grabado** Pistera
- **Categoría** Sport
- **TL/TT** TL
- **Carga/Vel** 62L
- **Del/Tras** Trasera
- **OEM** N/A
- **Construcción** Radial
- **Aplicativo:**

Trasera:
HONDA CB 160/ DELUXE, CB 190R; KAWASAKI NINJA 300,
Z300; Yamaha FZ-16, 2.0 FAZER, FZ-250; SUZUKI GIXXER 150/ F1.

MEDIDA 140/80-17



- **Código SAP** 11046879
- **Referencia** SCORPION RALLY STR
- **Grabado** Multipropósito
- **Categoría** Multipropósito
- **TL/TT** TL
- **Carga/Vel** 69V
- **Del/Tras** Trasera
- **OEM** N/A
- **Construcción** Radial
- **Aplicativo:**

Trasera:
BMW F 700 GS, F 650 GS



MEDIDA 140/70-17

- **Código SAP** 11056324
- **Referencia** ZAPPER S1
- **Grabado** Pistera
- **Categoría** Calle
- **TL/TT** TL
- **Carga/Vel** 66S
- **Del/Tras** Trasera
- **OEM** (H) CB160F; (Y) FZ25
- **Construcción** Convencional
- **Aplicativo:**

Trasera:
HONDA CB 160/ DELUXE, CB 190R; KAWASAKI
NINJA 300, Z300; Yamaha FZ-16, 2.0 FAZER,
FZ25; SUZUKI GIXXER 150/ F1

LLANTAS Y NEUMÁTICOS

MEDIDA 150/60-17



- › **Código SAP** 11042824
- › **Referencia** ANGEL CITY
- › **Grabado** Pistera
- › **Categoría** Turismo
- › **TL/TT** TL
- › **Carga/Vel** 66S
- › **Del/Tras** Del/Tras
- › **OEM** N/A
- › **Construcción** Convencional
- › **Aplicativo:**

Trasera:
KTM DUKE 200 / 250 / 390; Bajaj DOMINAR 400;
KAWASAKI NINJA 400, Z400; TVS RR310;
SUZUKI GIXXER 250; Benelli TNT 25N, Leoncino 250,
TRK 251; HUSQVARNA SVARTPILEN 401



- › **Código SAP** 11048617
- › **Referencia** M5B EVO
- › **Grabado** Multipropósito
- › **Categoría** Off Road
- › **TL/TT** TT
- › **Carga/Vel** 70M
- › **Del/Tras** Trasera
- › **OEM** N/A
- › **Construcción** Convencional
- › **Aplicativo:**

Trasera:
KTM 250/350/450/500 EXC-F; Husqvarna FE 250/350,
TE250I/300I



- › **Código SAP** 11056584
- › **Referencia** SCORPION RALLY STR
- › **Grabado** Multipropósito
- › **Categoría** Multipropósito
- › **TL/TT** TL
- › **Carga/Vel** 66H
- › **Del/Tras** Trasera
- › **OEM** (HU) SVARTPILEN 401
- › **Construcción** Radial
- › **Aplicativo:**

Trasera:
KTM DUKE 200 / 250 / 390; Bajaj DOMINAR 400;
KAWASAKI NINJA 400, Z400; TVS RR310;
SUZUKI GIXXER 250; Benelli TNT 25N, Leoncino 250,
TRK 251; HUSQVARNA SVARTPILEN 401



- › **Código SAP** 11029860
- › **Referencia** REVZ-C
- › **Grabado** Pistera
- › **Categoría** Calle
- › **TL/TT** TL
- › **Carga/Vel** 66S
- › **Del/Tras** Trasera
- › **OEM** (KT) DUKE 200 (B) Dominar 400
(S) Gixxer 250/ SF 250
- › **Construcción** Radial
- › **Aplicativo:**

Trasera:
KTM DUKE 200 / 250 / 390; Bajaj DOMINAR 400;
KAWASAKI NINJA 400, Z400; TVS RR310;
SUZUKI GIXXER 250; Benelli TNT 25N, Leoncino 250,
TRK 251; HUSQVARNA SVARTPILEN 401



- › **Código SAP** 11019770
- › **Referencia** DIABLO ROSSO II
- › **Grabado** Pistera
- › **Categoría** Sport
- › **TL/TT** TL
- › **Carga/Vel** 66H
- › **Del/Tras** Trasera
- › **OEM** (KT) DUKE 390
- › **Construcción** Radial
- › **Aplicativo:**

Trasera:
KTM DUKE 200 / 250 / 390; Bajaj DOMINAR 400;
KAWASAKI NINJA 400, Z400; TVS RR310;
SUZUKI GIXXER 250; Benelli TNT 25N, Leoncino 250,
TRK 251; HUSQVARNA SVARTPILEN 401



MRF



- › **Código SAP** 11056326
- › **Referencia** REVZ D
- › **Grabado** Pistera
- › **Categoría** Calle
- › **TL/TT** TL
- › **Carga/Vel** 66H
- › **Del/Tras** Trasera
- › **OEM** (HU) SVARTPILEN 200
- › **Construcción** Radial
- › **Aplicativo:**

Trasera:
KTM DUKE 200 / 250 / 390; Bajaj DOMINAR 400;
KAWASAKI NINJA 400, Z400; TVS RR310; SUZUKI GIXXER 250; Benelli TNT 25N, Leoncino 250, TRK 251; HUSQVARNA SVARTPILEN 401

IRC TIRE



- › **Código SAP** 11044271
- › **Referencia** IZ-S S99
- › **Grabado** Pistera
- › **Categoría** Sport
- › **TL/TT** TL
- › **Carga/Vel** 66S
- › **Del/Tras** Trasera
- › **OEM** (BE) TNT 25N, Leoncino 250, TRK 251
- › **Construcción** Convencional
- › **Aplicativo:**

Trasera:
KTM DUKE 200 / 250 / 390; Bajaj DOMINAR 400;
KAWASAKI NINJA 400, Z400; TVS RR310;
SUZUKI GIXXER 250; Benelli TNT 25N, Leoncino 250, TRK 251; HUSQVARNA SVARTPILEN 401

PIRELLI



- › **Código SAP** 11046899
- › **Referencia** DIABLO ROSSO SPORT
- › **Grabado** Pistera
- › **Categoría** Turismo
- › **TL/TT** TL
- › **Carga/Vel** 66S
- › **Del/Tras** Trasera
- › **OEM** N/A
- › **Construcción** Convencional
- › **Aplicativo:**

Trasera:
KTM DUKE 200 / 250 / 390; Bajaj DOMINAR 400;
KAWASAKI NINJA 400, Z400; TVS RR310;
SUZUKI GIXXER 250; Benelli TNT 25N, Leoncino 250, TRK 251; HUSQVARNA SVARTPILEN 401

PIRELLI



- › **Código SAP** 11046891
- › **Referencia** DIABLO ROSSO III
- › **Grabado** Pistera
- › **Categoría** Deportiva
- › **TL/TT** TL
- › **Carga/Vel** 66H
- › **Del/Tras** Trasera
- › **OEM** N/A
- › **Construcción** Radial
- › **Aplicativo:**

Trasera:
KTM DUKE 200 / 250 / 390; Bajaj DOMINAR 400;
KAWASAKI NINJA 400, Z400; TVS RR310;
SUZUKI GIXXER 250; Benelli TNT 25N, Leoncino 250, TRK 251; HUSQVARNA SVARTPILEN 401

MEDIDA 150/70-13

PIRELLI



- › **Código SAP** 11046838
- › **Referencia** DIABLO ROSSO SCOOTER
- › **Grabado** Pistera
- › **Categoría** Scooter
- › **TL/TT** TL
- › **Carga/Vel** 64S
- › **Del/Tras** Trasera
- › **OEM** N/A
- › **Construcción** Convencional
- › **Aplicativo:**

Trasera:
KYMCO XTOWN 300, DOWNTOWN 300

LLANTAS Y NEUMÁTICOS

MEDIDA 150/70-17



PIRELLI



- › Código SAP 11019845
- › Referencia ANGEL GT
- › Grabado Pistera
- › Categoría Turismo
- › TL/TT TL
- › Carga/Vel 69V
- › Del/Tras Trasera
- › OEM N/A
- › Construcción Radial
- › Aplicativo:

Trasera:
BMW R 850 GS 2020, F800 GS 2019;
YAMAHA XT1200Z, ZE SUPER TÉNÉRÉ 18-20

PIRELLI



- › Código SAP 11001439
- › Referencia SPORT DEMON
- › Grabado Pistera
- › Categoría Calle
- › TL/TT TL
- › Carga/Vel 69H
- › Del/Tras Trasera
- › OEM N/A
- › Construcción Convencional
- › Aplicativo:

Trasera:
KTM DUKE 200 / 250 / 390; Bajaj DOMINAR 400;
KAWASAKI NINJA 400, Z400; TVS RR310;
SUZUKI GIXXER 250; Benelli TNT 25N, TRK 251.

PIRELLI



- › Código SAP 11046886
- › Referencia SCORPION TRAIL
- › Grabado Pistera
- › Categoría Turismo
- › TL/TT TL
- › Carga/Vel 69V
- › Del/Tras Trasera
- › OEM (BM) BMW F 800 GS
- › Construcción Radial
- › Aplicativo:

Trasera:
BMW R 850 GS 2020, F800 GS 2019;
YAMAHA XT1200Z, ZE SUPER TÉNÉRÉ 18-20

PIRELLI



- › Código SAP 11046878
- › Referencia SCORPION RALLY STR
- › Grabado Multipropósito
- › Categoría Multipropósito
- › TL/TT TL
- › Carga/Vel 69V
- › Del/Tras Trasera
- › OEM (BE) TRK 502X, LEONCINO 500 TRAIL
- › Construcción Radial
- › Aplicativo:

Trasera:
YAMAHA Super Ténéré 1200ZE; KTM 1090
ADVENTURE; BMW R 850 GS, F800 GS; BENELLI TRK
502X, LEONCINO 500 TRAIL

PIRELLI



- › Código SAP 11046883
- › Referencia SCORPION TRAIL II
- › Grabado Pistera
- › Categoría Turismo
- › TL/TT TL
- › Carga/Vel 69V
- › Del/Tras Trasera
- › OEM N/A
- › Construcción Radial
- › Aplicativo:

Trasera:
BMW F 700 GS, 850 GS

PIRELLI



- › Código SAP 11046875
- › Referencia SCORPION RALLY STR
- › Grabado Multipropósito
- › Categoría Multipropósito
- › TL/TT TL
- › Carga/Vel 70V
- › Del/Tras Trasera
- › OEM (Y) XT1200Z/ZE SUPER TÉNÉRÉ;
(KT) 790 ADVENTURE/R
- › Construcción Radial
- › Aplicativo:

Trasera:
YAMAHA XT1200Z/ZE SUPER TÉNÉRÉ;
KTM 790 ADVENTURE/R

MEDIDA 150/70-18

MEDIDA 160/60-17

- **Código SAP** 11046848
- **Referencia** DIABLO ROSSO CORSA II
- **Grabado** Pistera
- **Categoría** Deportiva
- **TL/TT** TL
- **Carga/Vel** 69W
- **Del/Tras** Trasera
- **OEM** N/A
- **Construcción** Radial
- **Aplicativo:**

Trasera:
KTM DUKE 690, SMC 690; HUSQVARNA 701SM;
KAWASAKI Z650



- **Código SAP** 11046856
- **Referencia** DIABLO ROSSO III
- **Grabado** Pistera
- **Categoría** Deportiva
- **TL/TT** TL
- **Carga/Vel** 69W
- **Del/Tras** Trasera
- **OEM** N/A
- **Construcción** Radial
- **Aplicativo:**

Trasera:
KTM DUKE 690, SMC 690; HUSQVARNA 701SM;
KAWASAKI Z650



MEDIDA 160/60-17

- **Código SAP** 11046853
- **Referencia** DIABLO ROSSO II
- **Grabado** Pistera
- **Categoría** Deportiva
- **TL/TT** TL
- **Carga/Vel** 69W
- **Del/Tras** Trasera
- **OEM** N/A
- **Construcción** Radial
- **Aplicativo:**

Trasera:
KTM DUKE 690, SMC 690; HUSQVARNA 701SM;
KAWASAKI Z650



- **Código SAP** 11046880
- **Referencia** SCORPION RALLY STR
- **Grabado** Multipropósito
- **Categoría** Multipropósito
- **TL/TT** TL
- **Carga/Vel** 72V
- **Del/Tras** Trasera
- **OEM** (D) DESERT SLED
- **Construcción** Radial
- **Aplicativo:**

Trasera:
KTM 1290 SUPER ADVENTURE S; BMW R 1200/1250 GS



MEDIDA 170/60-17

- **Código SAP** 11046884
- **Referencia** SCORPION TRAIL II
- **Grabado** Multipropósito
- **Categoría** Multipropósito
- **TL/TT** TL
- **Carga/Vel** 72V
- **Del/Tras** Trasera
- **OEM** (KT) 1290 SUPER ADVENTURE S
- **Construcción** Radial
- **Aplicativo:**

Trasera:
KAWASAKI Z650, ER6N, VERSYS650; KTM DUKE 690,
690SMC; 1290 SUPER ADVENTURE S, 1190 ADVENTURE;
HUSQVARNA 701 SM; BMW R 1200 GS, R 1250 GS



- **Código SAP** 11019449
- **Referencia** ANGEL GT
- **Grabado** Pistera
- **Categoría** Turismo
- **TL/TT** TL
- **Carga/Vel** 72W
- **Del/Tras** Trasera
- **OEM** N/A
- **Construcción** Radial
- **Aplicativo:**

Trasera:
KAWASAKI Z650, ER6N, VERSYS650; KTM DUKE 690,
690SMC; 1290 SUPER ADVENTURE S, 1190 ADVENTURE;
HUSQVARNA 701 SM; BMW R 1200 GS, R 1250 GS



MEDIDA 170/60-17



- ▶ **Código SAP** 11046843
- ▶ **Referencia** ANGEL GT II
- ▶ **Grabado** Pistera
- ▶ **Categoría** Turismo
- ▶ **TL/TT** TL
- ▶ **Carga/Vel** 72V
- ▶ **Del/Tras** Trasera
- ▶ **OEM** N/A
- ▶ **Construcción** Radial
- ▶ **Aplicativo:**

Trasera:
KAWASAKI Z650, ER6N, VERSYS650; KTM DUKE 690,
690SMC; 1290 SUPER ADVENTURE S, 1190 ADVENTURE;
HUSQVARNA 701 SM; BMW R 1200 GS, R 1250 GS



MEDIDA 180/55-17



- ▶ **Código SAP** 11046851
- ▶ **Referencia** DIABLO ROSSO II
- ▶ **Grabado** Pistera
- ▶ **Categoría** Deportiva
- ▶ **TL/TT** TL
- ▶ **Carga/Vel** 73W
- ▶ **Del/Tras** Trasera
- ▶ **OEM** (D) HYPERMOTARD 821/939/959
- ▶ **Construcción** Radial
- ▶ **Aplicativo:**

Trasera:
YAMAHA R6R, MT09, TRACER 900; SUZUKI GSXR600,
GSX-S750; KAWASAKI Z800, Z900, ZX-6R; HONDA
CBR600RR; DUCATI HYPERMOTARD 821/939/959,
MONSTER 821, PANIGALE 899; KTM DUKE 790/890



MEDIDA 180/55-17



- ▶ **Código SAP** 11046846
- ▶ **Referencia** DIABLO ROSSO CORSA II
- ▶ **Grabado** Pistera
- ▶ **Categoría** Deportiva
- ▶ **TL/TT** TL
- ▶ **Carga/Vel** 73W
- ▶ **Del/Tras** Trasera
- ▶ **OEM** N/A
- ▶ **Construcción** Radial
- ▶ **Aplicativo:**

Trasera:
YAMAHA R6R, MT09, TRACER 900; SUZUKI GSXR600,
GSX-S750; KAWASAKI Z800, Z900, ZX-6R; HONDA
CBR600RR; DUCATI HYPERMOTARD 821/939/959,
MONSTER 821, PANIGALE 899; KTM DUKE 790/890



MEDIDA 180/55-17



- ▶ **Código SAP** 11046858
- ▶ **Referencia** DIABLO SUPERCORSA SC2
- ▶ **Grabado** Pistera
- ▶ **Categoría** Deportiva
- ▶ **TL/TT** TL
- ▶ **Carga/Vel** 73W
- ▶ **Del/Tras** Trasera
- ▶ **OEM** N/A
- ▶ **Construcción** Radial
- ▶ **Aplicativo:**

Trasera:
YAMAHA R6R, MT09, TRACER 900; SUZUKI GSXR600,
GSX-S750; KAWASAKI Z800, Z900, ZX-6R; HONDA
CBR600RR; DUCATI HYPERMOTARD 821/939/959,
MONSTER 821, PANIGALE 899; KTM DUKE 790/890



MEDIDA 180/55-17



- ▶ **Código SAP** 11046859
- ▶ **Referencia** DIABLO SUPERCORSA BSB
- ▶ **Grabado** Pistera
- ▶ **Categoría** Deportiva
- ▶ **TL/TT** TL
- ▶ **Carga/Vel** 73V
- ▶ **Del/Tras** Trasera
- ▶ **OEM** N/A
- ▶ **Construcción** Radial
- ▶ **Aplicativo:**

Trasera:
YAMAHA R6R, MT09, TRACER 900; SUZUKI GSXR600,
GSX-S750; KAWASAKI Z800, Z900, ZX-6R; HONDA
CBR600RR; DUCATI HYPERMOTARD 821/939/959,
MONSTER 821, PANIGALE 899; KTM DUKE 790/890



MEDIDA 180/55-17



- ▶ **Código SAP** 11046865
- ▶ **Referencia** DIABLO SUPERCORSA SC2 V2
- ▶ **Grabado** Pistera
- ▶ **Categoría** Deportiva
- ▶ **TL/TT** TL
- ▶ **Carga/Vel** 73V
- ▶ **Del/Tras** Trasera
- ▶ **OEM** N/A
- ▶ **Construcción** Radial
- ▶ **Aplicativo:**

Trasera:
YAMAHA R6R, MT09, TRACER 900; SUZUKI GSXR600,
GSX-S750; KAWASAKI Z800, Z900, ZX-6R; HONDA
CBR600RR; DUCATI HYPERMOTARD 821/939/959,
MONSTER 821, PANIGALE 899; KTM DUKE 790/890



MEDIDA 180/55-17



- ▶ **Código SAP** 11046871
- ▶ **Referencia** DIABLO SUPERCORSA SP V3
- ▶ **Grabado** Pistera
- ▶ **Categoría** Deportiva
- ▶ **TL/TT** TL
- ▶ **Carga/Vel** 73V
- ▶ **Del/Tras** Trasera
- ▶ **OEM** N/A
- ▶ **Construcción** Radial
- ▶ **Aplicativo:**

Trasera:
YAMAHA R6R, MT09, TRACER 900; SUZUKI GSXR600, GSX-S750; KAWASAKI Z800, Z900, ZX-6R; HONDA CBR600RR; DUCATI HYPERMOTARD 821/939/959, MONSTER 821, PANIGALE 899; KTM DUKE 790/890



MEDIDA 180/55-17



- ▶ **Código SAP** 11046854
- ▶ **Referencia** DIABLO ROSSO III
- ▶ **Grabado** Pistera
- ▶ **Categoría** Deportiva
- ▶ **TL/TT** TL
- ▶ **Carga/Vel** 73W
- ▶ **Del/Tras** Trasera
- ▶ **OEM** (D) HYPERMOTARD 821 SP
- ▶ **Construcción** Radial
- ▶ **Aplicativo:**

Trasera:
MAHA R6R, MT09, TRACER 900; SUZUKI GSXR600, ...X-S750; KAWASAKI Z800, Z900, ZX-6R; HONDA CBR600RR; DUCATI HYPERMOTARD 821/939/959, MONSTER 821, PANIGALE 899; KTM DUKE 790/890



MEDIDA 190/50-17



- ▶ **Código SAP** 11046849
- ▶ **Referencia** DIABLO ROSSO CORSA II
- ▶ **Grabado** Pistera
- ▶ **Categoría** Deportiva
- ▶ **TL/TT** TL
- ▶ **Carga/Vel** 73W
- ▶ **Del/Tras** Trasera
- ▶ **OEM** (BM) S1000R
- ▶ **Construcción** Radial
- ▶ **Aplicativo:**

Trasera:
YAMAHA YZF R1, FZ1; KAWASAKI Z1000, Zx10R; KTM DUKE 1290; SUZUKI GSXR 1000; HONDA CBR1000RR



MEDIDA 190/50-17



- ▶ **Código SAP** 11005152
- ▶ **Referencia** DIABLO
- ▶ **Grabado** Pistera
- ▶ **Categoría** Deportiva
- ▶ **TL/TT** TL
- ▶ **Carga/Vel** 73W
- ▶ **Del/Tras** Trasera
- ▶ **OEM** N/A
- ▶ **Construcción** Radial
- ▶ **Aplicativo:**

Trasera:
YAMAHA YZF R1, FZ1; KAWASAKI Z1000, Zx10R; KTM DUKE1290; SUZUKI GSXR 1000; HONDA CBR1000RR



MEDIDA 190/50-17



- ▶ **Código SAP** 11010884
- ▶ **Referencia** DIABLO
- ▶ **Grabado** Pistera
- ▶ **Categoría** Deportiva
- ▶ **TL/TT** TL
- ▶ **Carga/Vel** 73W
- ▶ **Del/Tras** Trasera
- ▶ **OEM** N/A
- ▶ **Construcción** Radial
- ▶ **Aplicativo:**

Trasera:
YAMAHA YZF R1, FZ1; KAWASAKI Z1000, Zx10R; KTM DUKE1290; SUZUKI GSXR 1000; HONDA CBR1000RR



MEDIDA 190/50-17



- ▶ **Código SAP** 11046857
- ▶ **Referencia** DIABLO ROSSO III
- ▶ **Grabado** Pistera
- ▶ **Categoría** Deportiva
- ▶ **TL/TT** TL
- ▶ **Carga/Vel** 73W
- ▶ **Del/Tras** Trasera
- ▶ **OEM** (D) MONSTER 1200
- ▶ **Construcción** Radial
- ▶ **Aplicativo:**

Trasera:
YAMAHA YZF R1, FZ1; KAWASAKI Z1000, Zx10R; KTM DUKE1290; SUZUKI GSXR 1000; HONDA CBR1000RR



LLANTAS Y NEUMÁTICOS

MEDIDA 190/55-17



PIRELLI



- **Código SAP**
- **Referencia**
- **Grabado**
- **Categoría**
- **TL/TT**
- **Carga/Vel**
- **Del/Tras**
- **OEM**
- **Construcción**
- **Aplicativo:**

Trasera:
YAMAHA YZF R1, FZ1; KAWASAKI Z1000, Z10R;
KTM DUKE1290; SUZUKI GSXR 1000; HONDA CBR1000RR

11046861
DIABLO SUPERCORSA SC2
Pistera
Deportiva
TL
75V
Trasera
N/A
Radial

PIRELLI



- **Código SAP**
- **Referencia**
- **Grabado**
- **Categoría**
- **TL/TT**
- **Carga/Vel**
- **Del/Tras**
- **OEM**
- **Construcción**
- **Aplicativo:**

Trasera:
YAMAHA YZF R1, FZ1; KAWASAKI Z1000, Z10R;
KTM DUKE1290; SUZUKI GSXR 1000; HONDA CBR1000RR

11046868
DIABLO SUPERCORSA SC2 V2
Pistera
Deportiva
TL
75V
Trasera
N/A
Radial

PIRELLI



- **Código SAP**
- **Referencia**
- **Grabado**
- **Categoría**
- **TL/TT**
- **Carga/Vel**
- **Del/Tras**
- **OEM**
- **Construcción**
- **Aplicativo:**

Trasera:
YAMAHA YZF R1, FZ1; KAWASAKI Z1000, Z10R;
KTM DUKE1290; SUZUKI GSXR 1000; HONDA CBR1000RR

11015286
DIABLO ROSSO II
Pistera
Deportiva
TL
75W
Trasera
Radial

PIRELLI



- **Código SAP**
- **Referencia**
- **Grabado**
- **Categoría**
- **TL/TT**
- **Carga/Vel**
- **Del/Tras**
- **OEM**
- **Construcción**
- **Aplicativo:**

Trasera:
YAMAHA YZF R1, FZ1; KAWASAKI Z1000, Z10R;
KTM DUKE1290; SUZUKI GSXR 1000; HONDA CBR1000RR

11008045
DIABLO ROSSO CORSA
Pistera
Deportiva
TL
75W
Trasera
N/A
Radial

PIRELLI



- **Código SAP**
- **Referencia**
- **Grabado**
- **Categoría**
- **TL/TT**
- **Carga/Vel**
- **Del/Tras**
- **OEM**
- **Construcción**
- **Aplicativo:**

Trasera:
YAMAHA YZF R1, FZ1; KAWASAKI Z1000, Z10R;
KTM DUKE1290; SUZUKI GSXR 1000; HONDA CBR1000

11015294
ANGEL GT
Pistera
Turismo
TL
75W
Trasera
N/A
Radial

PIRELLI



- **Código SAP**
- **Referencia**
- **Grabado**
- **Categoría**
- **TL/TT**
- **Carga/Vel**
- **Del/Tras**
- **OEM**
- **Construcción**
- **Aplicativo:**

Trasera:
YAMAHA YZF R1, FZ1; KAWASAKI Z1000, Z10R;
KTM DUKE1290; SUZUKI GSXR 1000; HONDA CBR1000RR

11046873
DIABLO SUPERCORSA SP V3
Pistera
Deportiva
TL
75V
Trasera
N/A
Radial



- **Código SAP**
- **Referencia**
- **Grabado**
- **Categoría**
- **TL/TT**
- **Carga/Vel**
- **Del/Tras**
- **OEM**
- **Construcción**
- **Aplicativo:**

11046869
DIABLO SUPERCORSA SP V3
Pistera
Deportiva
TL
78W
Trasera
N/A
Radial

Trasera:
 YAMAHA R1M; BMW S1000RR; DUCATI
 PANIGALE V4/S; KAWASAKI ZX10R;
 HONDA CBR1000RR; SUZUKI GSX-R1000R



- **Código SAP**
- **Referencia**
- **Grabado**
- **Categoría**
- **TL/TT**
- **Carga/Vel**
- **Del/Tras**
- **OEM**
- **Construcción**
- **Aplicativo:**

11046850
DIABLO ROSSO CORSA 2
Pistera
Deportiva
TL
78W
Trasera
N/A
Radial

Trasera:
 YAMAHA R1M; BMW S1000RR; DUCATI
 PANIGALE V4/S; KAWASAKI ZX10R;
 HONDA CBR1000RR; SUZUKI GSX-R1000R



- **Código SAP**
- **Referencia**
- **Grabado**
- **Categoría**
- **TL/TT**
- **Carga/Vel**
- **Del/Tras**
- **OEM**
- **Construcción**
- **Aplicativo:**

11046869
DIABLO SUPERCORSA SC2
Pistera
Deportiva
TL
78W
Trasera
N/A
Radial

Trasera:
 YAMAHA R1M; BMW S1000RR; DUCATI
 PANIGALE V4/S; KAWASAKI ZX10R;
 HONDA CBR1000RR; SUZUKI GSX-R1000R



- **Código SAP**
- **Referencia**
- **Grabado**
- **Categoría**
- **TL/TT**
- **Carga/Vel**
- **Del/Tras**
- **OEM**
- **Construcción**
- **Aplicativo:**

11046870
DIABLO SUPERCORSA SC2
Pistera
Deportiva
TL
78W
Trasera
N/A
Radial

Trasera:
 YAMAHA R1M; BMW S1000RR; DUCATI
 PANIGALE V4/S; KAWASAKI ZX10R;
 HONDA CBR1000RR; SUZUKI GSX-R1000R



LLANTAS Y NEUMÁTICOS

NEUMÁTICOS



NEUMÁTICOS IRC



11003425	NEUMÁTICO IRC 130/90-15
11003432	NEUMÁTICO IRC 225/250-17
11003443	NEUMÁTICO IRC 275/300-17
11003448	NEUMÁTICO IRC 275/300-18
11003450	NEUMÁTICO IRC 275/300-19
11003451	NEUMÁTICO IRC 275/300-21
11003453	NEUMÁTICO IRC 325/350/410-17

NEUMÁTICOS MAXIONE



11003427	NEUMÁTICO MAXIONE 275/300-14
11003435	NEUMÁTICO MAXIONE 225/250-17
11003446	NEUMÁTICO MAXIONE 275/300-17
11003449	NEUMÁTICO MAXIONE 275/300-18
11003452	VIC NEUMÁTICO MAXIONE 275/300-21
11003457	VIC NEUMÁTICO MAXIONE 350/410-18
11003460	NEUMÁTICO MAXIONE 300/350-16
11003462	NEUMÁTICO MAXIONE 350/400-17
11003464	NEUMÁTICO MAXI ONE 400-8 VC
11003440	NEUMÁTICO MAXIONE 225/250-18
11003459	NEUMÁTICO MAXIONE 300/350-10
11033869	NEUMÁTICO MAXIONE 400/450-8

NEUMÁTICOS QUEEN



11034094	NEUMÁTICO QUEEN 275/300-17
11034096	NEUMÁTICO QUEEN 275/300-18
11034098	NEUMÁTICO QUEEN 225/250-17
11034100	NEUMÁTICO QUEEN 350/400-17
11034102	NEUMÁTICO QUEEN 350/410-18
11034104	NEUMÁTICO QUEEN 400-8 VC

NEUMÁTICOS MICHELIN



21007540	NEUMÁTICO MICHELIN 4.00/4.50-17 (nueva)
21007541	NEUMÁTICO MICHELIN 3.25/3.50-19 (nueva)
21007642	NEUMÁTICO MICHELIN 100/80-17-ME-TR4 (nueva)
21007643	NEUMÁTICO MICHELIN 130/70-17-MH-TR4 (nueva)

NEUMÁTICOS RIDER



11030583	NEUMÁTICO RIDER 275/300-17
11030586	NEUMÁTICO RIDER 275/300-18
11030589	NEUMÁTICO RIDER 225/250-17
11030591	NEUMÁTICO RIDER 350/400-17
11030594	NEUMÁTICO RIDER 350/410-18
11030597	NEUMÁTICO RIDER 400-8
11045857	NEUMÁTICO RIDER 225/250-18
11047212	NEUMÁTICO RIDER 450-12

PROTECTOR NEUMÁTICOS IRC

11002856	PROTECTOR NEUMAT IRC 17_17
11002860	PROTECTOR NEUMAT IRC 17_18
11002864	PROTECTOR NEUMAT IRC 22_17
11002867	PROTECTOR NEUMAT IRC 22_18
11002871	PROTECTOR NEUMAT IRC 22_21

GARANTÍA

Por política, se reconocerán productos por concepto de calidad **hasta 6 meses** después de la factura de venta. Por tanto, no se aceptarán devoluciones de productos facturados que superen los **6 meses** de la fecha de la factura.

No se reconocerá ninguna mercancía que haya sido mal instalada, golpeada, que esté sin su empaque original, con el empaque rayado o que evidencie alguna anomalía. Tampoco se aceptará con tiquetes de venta.

*Para mayor información consulta las "Políticas para el proceso de devoluciones UN Repuestos y accesorios (R&A) Auteco Mobility" en nuestro sitio web <https://www.autecomobility.com/> o comunícate a la línea nacional gratuita **01 8000 413 812**.





LLANTAS Y NEUMÁTICOS

LOS NEUMÁTICOS QUE TU MOTO NECESITA

Hasta **17,4% más gruesos** que otros neumáticos del mercado lo que genera hasta un **42,1% más de resistencia antes de romperse** (Tensión de Rotura).



Y hasta un **24,4% más de capacidad** para soportar cambios de forma sin agrietarse (Rotura de alargamiento).

ITEM	RIDER	COMSTAR	Diferencia % entre RIDER vs COMSTAR
Medida	2.75/3.00-17	2.75/3.00-17	2.75/3.00-17
Peso; g	410	408	0,5%
Grosor; mm	1,42	1,35	5,2%
Tensión de Rotura; MPa	10,8	8,6	25,6%
Rotura de alargamiento; %	624	502	24,3%



VS

COMSTAR



VS

ALG

ITEM	RIDER	ALG	Diferencia % entre RIDER vs ALG
Medida	2.75/3.00-17	3.00-17	3.00-17
Peso; g	410	434	-5,5%
Grosor; mm	1,42	1,32	7,6%
Tensión de Rotura; MPa	10,8	8,0	35,0%
Rotura de alargamiento; %	624	522	19,5%

ITEM	RIDER	REEP	Diferencia % entre RIDER vs REEP
Medida	2.75/3.00-17	2.75/3.00-18	2.75/3.00-18
Peso; g	410	416	-1,4%
Grosor; mm	1,42	1,21	17,4%
Tensión de Rotura; MPa	10,8	7,6	42,1%
Rotura de alargamiento; %	624	507	23,1%



VS

REEP



Resultados obtenidos en pruebas de laboratorio realizadas en espacios controlados durante el mes de noviembre del año 2020. Neumáticos COMSTAR, ALG y REEP adquiridos en el mes de Septiembre del año 2020 en un punto de venta de un distribuidor autorizado. Precios antes de IVA: RIDER (\$7.264), COMSTAR (\$6.050), ALG (\$6.218) y REEP (\$6.134)